



Finales Régionales Jeunes

LIGUE NOUVELLE AQUITAINE DE VOLLEY-BALL

ASSEMBLEE GENERALE DU

18 JUIN 2023

A la Maison Régionale des Sports
33400 TALENCE

FFvolley

Ligue
Nouvelle-Aquitaine



Ordre du jour

09 h 00 Début de l'émargement des Clubs

Emargement
Etude du quorum.

10 h 00 Début de l'Assemblée Générale

- Mot du Président
- PV de l'Assemblée Générale du 04 juin 2022 (VOTE)
- Rapport Moral (VOTE)
- Rapport vérificateurs aux comptes
- Rapport financier 2022 (VOTE)
- Tarifs Ligue 2023-2024 (VOTE)
- Budget prévisionnel 2023 (VOTE)
- Championnats Seniors 2023-2024 (VOTE)
- Arbitrage : résultats du VOTE pré-AG
- Candidatures des vérificateurs aux comptes 2024
- Election suppléants AG Fédérale
- Vœux
- Questions / réponses sur les rapports des Commissions

13 h 00 Apéritif

Remise des distinctions 2023 aux présidents de CDVB

13 h 30 Déjeuner

Sommaire

Compte-rendu de l'Assemblée Générale du 4 juin 2022 de Ligue Nouvelle Aquitaine	3
Rapport Moral (Alain TREVISIOL, Secrétaire Général)	5
Rapport Financier 2022 (Nathalie PEDRETTI, Trésorière)	7
Compte de résultat 2022 (Nathalie PEDRETTI, Trésorière)	8
Tarifs 2023-2024 (Nathalie PEDRETTI, Trésorière)	12
Budget prévisionnel 2023 (Nathalie PEDRETTI, Trésorière)	17
Rapport Commission Sportive (Michèle GIRAUD-BAHUET, Présidente Commission)	18
Rapport Commission Arbitrage (Joseph ZGHEIB, Président Commission)	35
Rapport Commission Technique et Développement (Thibault SALVIAT, Président Commission)	45
Rapport Commission Technique Formation (Christian PENIGNAUD, CTN)	47
Rapport Commission Technique CRE Féminin (Christophe CLEMENT, ATR)	49
Rapport Commission Technique CRE Masculin (Olivier AUDABRAM, CTN)	53
Pôle Espoirs Féminin (Etienne BIDEAUD, Responsable PEF, Christophe CLEMENT, ATR)	55
Pôle Espoirs Masculin (Olivier AUDABRAM, CTN, Stéphane FAURE, CTS)	59
CRES Niort (Alain FOSSI, vacataire et Jocelyn BARRET, vacataire)	61
Rapport Commission Administrative et Financière (Alexandre TRAN-BA-THO, Président Commission)	64
Rapport Commission Partenariat et Communication (Jacques MOREAU, Président Commission)	66
Rapport Commission Beach (Maëva GUIGNAN, Présidente de Commission)	67
Vœux	71

Résultat du vote du compte de résultat 2021 :

Pour : 422 voix Contre 0 voix
Abstention : 0 voix

Le compte de résultat 2021 est adopté à l'unanimité.

Résultat du vote des tarifs 2022-2023 :

Pour : 422 voix Contre : 0 voix
Abstention : 0 voix

Les tarifs 2021-2022 sont adoptés à l'unanimité.

Résultat du vote du budget prévisionnel 2022 :

Pour : 422 voix Contre : 0 voix Abstention : 0 voix

Le budget prévisionnel 2022 est adopté à l'unanimité.

Alexandre TRAN-BA-THO signale que la Fédération, suite à l'envoi tardif, n'a pu valider les statuts proposés à l'Assemblée Générale. Quelques petits ajustements pourraient avoir lieu. Mais toutes les recommandations faites par la Fédération ont été prises en compte par la Ligue. L'Assemblée acte l'annonce faite par Alexandre.

Sont soumis au vote après présentation.

- Les modifications des Statuts (présentées par Alexandre TRAN-BA-THO)

Résultat du vote de la modification des statuts :

Pour : 422 voix Contre : 0 voix Abstention : 0 voix

La modification des statuts est adoptée à l'unanimité.

Michèle GIRAUD-BAHUET présente le RGER Ligue modifié suivant les directives fédérales et les travaux de la Commission Régionale Sportive. Les documents présentés en Assemblée Générale seront envoyés à tous les Clubs Néo-Aquitains.

Résultat du vote du RGER :

Pour : 399 voix Contre : 10 voix (1 GSA)
Abstention : 13 voix (1 GSA)

Le RGER est adopté à la majorité.

Candidatures des vérificateurs aux comptes 2022 : Jean-Paul PAYSAN et Sophie PAYSAN.

L'Assemblée Générale valide ces deux candidatures.

Etudes des vœux :

Alain TREVISIOL fait une relecture des vœux proposés par les Clubs et explique à l'Assemblée pourquoi ils n'ont pas été retenus. L'Assemblée en prend acte et n'émet aucun commentaire.

Un compte-rendu de l'Assemblée Générale Fédérale est fait par les délégués Néo-Aquitains présents. S'ensuivent des questions/réponses qui clôturent l'Assemblée Générale.

Clôture de l'Assemblée Générale à 13 h 00.

Un apéritif est offert aux participants, le Président de la Ligue remet les récompenses 2022 décernées aux bénévoles et dirigeants méritants.

Ce moment de convivialité se poursuit avec un buffet.

Le Président
de la Ligue Nouvelle Aquitaine
Jacques MOREAU

Le Secrétaire Général
de la Ligue Nouvelle Aquitaine
Alain TREVISIOL

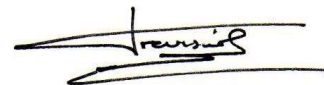



Rapport Moral

Secrétaire Général, Alain TREVISIOL

Une nouvelle saison vient de s'écouler.

Nous assistons à une nouvelle progression du nombre de licenciés. Mais celle-ci crée d'énormes problèmes d'accueil chez les Clubs, par manque d'encadrement et de créneaux dans les salles.

La saison a démarré, pour la Ligue, avec toujours la première difficulté, sur la validation des licences. Le résultat s'est amélioré avec la mise d'actions et de ressources bénévoles, mais il n'est pas encore au niveau attendu par les Clubs. Les efforts seront poursuivis.

La saison a été difficile pour le Bureau Exécutif, avec l'absence longue durée de David BORELLA, puis son départ. Certains élus ont travaillé d'arrache-pied, toute la saison, pour pallier cette absence, dépassant largement le cadre de leur mission d' élu.

Le Bureau Exécutif a mené une longue réflexion, pendant la première partie de la saison, sur une l'amélioration de l'organisation opérationnelle de la Ligue.

Celle-ci a conduit à une décision structurante, qui a été la création d'un poste de Directeur de la Ligue, en charge de l'encadrement hiérarchique et opérationnel de tous les salariés. Il prendra ses fonctions le 1^{er} août.

Nous sommes convaincus que cette décision apportera une dynamique nouvelle à notre Ligue, dans sa performance opérationnelle et dans sa relation avec les Comités et tous les Clubs.

En parallèle, nous avons procédé au recrutement d'une jeune agent de développement, dans le cadre du plan fédéral « 50 emplois » (Coline BARRIOL)

Nous allons également procéder à l'embauche de Maelan MARIN, à la fin de son contrat d'alternance avec Campus 2023, organisme de formation des alternants recrutés pour la Coupe du Monde de rugby.

Les services civiques ont été en augmentation significative cette saison, jusqu'à atteindre le nombre record de 35. La gestion des contrats et le suivi est une charge importante pour la Ligue, mais elle répond à un vrai besoin des Clubs et Comités sur le terrain.

La commission sportive a œuvré toute la saison, avec la meilleure efficacité, sur les compétitions seniors et jeunes, grâce à l'implication de bénévoles compétents.

Le secteur Jeunes a été renforcé, pour une meilleure représentation de tous les territoires. Les finales jeunes Elite et « Proxy » ont été un franc succès.

La Commission Technique et Développement a pris en charge l'organisation des interdép. Cette compétition semble avoir pris un nouvel élan. Remerciements à tous ceux qui ont œuvré pour accueillir cette compétition. Elle a également produit un travail structuré d'état des lieux et de propositions d'axes de développement.

La formation des entraîneurs est toujours aussi soutenue, sous la houlette de Christian PENIGAUD

La nouvelle dynamique du Pôle féminin s'est confirmée avec la 2^{ème} saison d'Etienne BIDEAUD à la tête de cette structure, assisté de Christophe CLEMENT. Tous les deux, ont, grâce à leur engagement et leur énergie, permis de regagner un important crédit auprès de la DTN.

Etienne BIDEAUD, appelé à des missions fédérales à l'IFVB, va malheureusement nous quitter. Nous le remercions pour la qualité du travail réalisé. Un recrutement est en cours pour sa succession.

Le Pôle masculin, dirigé par Olivier AUDABRAM, CTS de Nouvelle-Aquitaine, bénéficie d'une génération de très haut niveau.

Le Pôle Beach de l'Île de Ré, dont la responsabilité est assurée par le Ré Beach Club, avec le soutien financier et administratif de la Ligue, commence à faire sa place, malgré le retard de la construction des infrastructures sportives.

Le CRES de Niort continue à montrer sa compétence et son intérêt. Son attractivité se confirme avec un nombre de candidats de très bon niveau.

Les CRE, sous la direction de Christophe pour le CRE féminin et Olivier pour le CRE masculin, ont permis de réaliser des stages riches et bien organisés.

Remercions tous les entraîneurs qui ont participé et permis d'avoir un encadrement de qualité.

Les résultats aux Volleyades ont été excellents chez les garçons, plus décevants chez les filles.

La commission arbitrage, s'appuie sur l'organisation mise en place. Elle a proposé des évolutions, soumises aux Clubs, dont nous verrons le résultat un peu plus tard dans cette AG. Un accent particulier est mis sur la formation des arbitres.

La commission Beach volley a vu le jour (ou plutôt revu le jour), avec à sa tête Maëva GUIGNAN. Celle-ci a besoin de forces vives pour continuer ses actions.

Je voudrais remercier les salariés de la Ligue, qui apportent leur pierre à l'édifice, tous les jours de l'année, malgré une disponibilité des élus, souvent trop limitée.

Je voudrais remercier tous les Clubs et Comités, de notre grande Ligue, qui, quels que soient leur taille, leur niveau de pratique et leur localisation, sont les rouages essentiels de notre sport.

Merci pour votre engagement et votre contribution pour faire avancer notre sport.

Pour finir, regardons devant nous.

Le Bureau Exécutif a la ferme volonté de structurer le fonctionnement de notre Ligue et de mettre en place une organisation efficiente et durable. L'objectif est ambitieux.

Il est évident qu'il reste beaucoup de choses à faire pour améliorer la gestion de notre Ligue, mais le chemin est tracé et le Bureau Exécutif reste déterminé à avancer avec tous, malgré les difficultés, pour atteindre cet objectif.



Rapport Financier

Trésorière, Nathalie PEDRETTI

Bonjour à toutes et à tous,

La saison 2022-2023 arrive à son terme laissant derrière nous (en tous les cas moins présents) les problèmes liés à la pandémie.

Les championnats et les manifestations sportives se sont déroulés normalement grâce à l'investissement de tous (Clubs, Comités et Ligue).

Pour l'année 2022, les comptes de la Ligue sont légèrement positifs (+14 459€).

L'augmentation du nombre de licences pour la saison 2022-2023 contribue fortement à ce résultat, même si seulement 1/3 de cette somme est affectée sur le bilan 2022.

Nous avons continué à organiser de nombreuses réunions en visio, permettant ainsi de garder le poste "déplacement" relativement bas.

Le bureau de la Ligue par la voix de son Trésorier, propose que ce résultat soit affecté au fond associatif sans droit de reprise.

Le compte de résultat

LIGUE NOUVELLE AQUITAINE DE VOLLEY-BALL COMPTE DE RÉSULTAT

page 5

Période du 01/01/2022 au 31/12/2022

DÉTAILLÉ Présenté en Euros

COMPTE DE RÉSULTAT	Exercice clos le 31/12/2022 (12 mois)		Exercice précédent 31/12/2021 (12 mois)		Variation absolue 12 mois		%
	Total	%	Total	%	Variation	%	
PRODUITS D'EXPLOITATION:							
Cotisations	149 704		117 299		32 405	27,65	
7500000 COMPETLIB	19 979		7 304		11 075	156,84	
7500020 AIDE A L EMPLOI	23 036		16 455		6 581	39,96	
7500110 VB SENIORS	28 710		26 818		1 892	7,05	
7500120 VB M20/M17	26 312		25 553		759	2,97	
7500130 VB M15/M13	12 525		7 965		4 560	57,26	
7500141 VB M7	1 848		1 314		534	40,84	
7500150 LICENCE DIRIGEANT	1 268		1 216		52	4,28	
7500160 LICENCE ENCADREMENT	1 448		1 592		-144	-9,04	
7500170 LICENCE PRO	600		600		0,00	0,00	
7500310 BV SENIORS	1 084		464		620	135,82	
7500340 BV M15/M13	112		128		-16	-12,46	
7500350 BV M11/M9	56		4		52	N/S	
7500361 LICENCE PARA	145				145	N/S	
7500400 LICENCE VB/BV DANS UN MEME CLUB	967				967	N/S	
7500420 PASS BEACH UNE JOURNEE	384		288		96	35,39	
7500500 MUTATIONS	4 135		3 120		1 015	32,53	
7500510 SURCLASSEMENTS	335		280		55	19,64	
7500820 ENGAGEMENT SENIORS	14 525		15 125		-600	-3,96	
7500840 VB SEUL POUSSINS/PUPILLES	4 640		4 560		80	1,75	
7501000 FFVB - REVERSEMENTS	8 595		4 513		4 082	90,45	
Ventes de biens et services							
- Ventes de biens	820		1 758		-938	-53,39	
7020000 VENTE DE MATERIEL, BALLONS...	820		1 758		-938	-53,39	
- dont ventes de dons en nature							
- Ventes de prestations de services	27 794		10 132		17 662	174,32	
7061000 LNAV RECETTE ARBITRAGE	23 894		5 740		18 154	316,27	
7061100 PRESTATION ATR - ADR	2 200		4 392		-2 192	-49,90	
7080010 PARTICIPATION CHARGES AG LIGUE	1 700				1 700	N/S	
- dont parrainages							
Produits de tiers financeurs							
- Concours publics et subventions d'exploitation	129 366		116 989		12 377	10,58	
7400000 SUBVENTION APPRENTI	1 333				1 333	N/S	
7412000 SUBVENTION MAIRIE DE NIORT	12 000		12 000		0,00	0,00	
7415000 SUBVENTION CONSEIL REGIONAL	40 500		27 000		13 500	50,00	
7415100 SUBV CONSEIL REG AIDE INDIVIDUELLE	13 800		7 600		6 200	81,58	
7415150 SUBV CRNAQ AIDES POLES	14 600		14 600		0,00	0,00	
7415200 SUBV CRNAQ REBOND MOUVIN			9 000		-9 000	-100,00	
7417000 SUBVENTION DRAJES - ANS	41 108		38 888		2 220	5,71	
7417110 SUBVENTION BOURSES SOCIALES	6 025		2 585		3 440	133,08	
7417200 URSSAF AIDE PAIEMENT			5 316		-5 316	-100,00	
- Versements des fondateurs ou consommations/dotation consommable							
- Ressources liées à la générosité du public							
- Dons manuels							
- Mécénats							
- Legs, donations et assurances-vie							
- Contributions financières							
Reprises sur amortiss., dépréciat., prov. et transferts de charges	1 249		1 455		-206	-14,15	
7817400 REPRISE PROV CREANCES	552		545		7	1,28	
7910000 TRANSFERT DE CHARGES	697		910		-213	-23,40	
Utilisations des fonds dédiés	500		1 500		-1 000	-66,66	
7894000 ENGAGEMENT REALISE SUR RESUL	500		1 500		-1 000	-66,66	
Autres produits	241 592		184 210		57 382	31,15	
7514000 SERVICES CIVIQUES	28 556		19 533		9 023	46,19	
7517100 FFVB - AIDE A PROJETS AAL	22 374		31 147		-8 773	-28,19	
7517120 FFVB - AIDE POLE BEACH RE	5 000				5 000	N/S	
7517130 FFVB - AIDE EMPLOI DEVELOPPEMENT	10 000				10 000	N/S	

SAS DSL

LIGUE NOUVELLE AQUITAINE DE VOLLEY-BALL
COMPTE DE RÉSULTAT

page 6

Période du 01/01/2022 au 31/12/2022

DÉTAILLÉ Présenté en Euros

COMPTE DE RÉSULTAT (suite)	Exercice clos le 31/12/2022 (12 mois)	Exercice précédent 31/12/2021 (12 mois)	Variation absolue 12 mois)	%
7580000 AUTRES PRODUITS	6	5	1	20,00
7581420 PARTICIP* STAGES SALLE REFACTUR	42 177	18 521	23 656	127,73
7582000 PRODUIT DIVERS	431		431	NIS
7585080 PRESTATION POLE ESPOIRS MASCULIN	81 038	66 871	14 167	21,19
7585090 PRESTATION POLE ESPOIRS FEMININ	52 011	48 134	3 877	8,05
Total des produits d'exploitation (I)	551 025	433 343	117 682	27,16
CHARGES D'EXPLOITATION:				
Achats de marchandises				
Variations stocks				
Autres achats et charges externes	289 032	165 212	123 820	74,05
0063000 ACQUISITION PETIT MATERIEL	2 538	378	2 160	571,43
0063010 MATERIEL REFACTURE		1 758	-1 758	-100,00
0063100 EQUIPEMENTS COVID	92		92	NIS
0064000 FOURNITURES ADMINISTRATIVES	1 060	346	714	206,36
0064020 PHOTOCOPIES	1 515	1 740	-225	-12,82
0064030 MATERIEL INFORMATIQUE	737	1 147	-410	-35,74
0068500 EQUIPEMENT DES ATHLETES	14 455	5 666	8 789	155,12
0130000 LOCATIONS	3 234	680	2 554	375,50
0140000 CHARGES LOCATIVES	3 977	3 915	62	1,56
0150000 ENTRETIEN ET REPARATION	2 488	741	1 747	235,76
0151000 ENTRETIEN VEHICULE	986	324	662	204,32
0155000 MAINTENANCE	2 400	2 312	88	3,81
0160000 PRIMES D'ASSURANCES	1 884	1 401	483	34,46
0211100 FRAIS D'ARBITRAGE	23 894	5 741	18 153	316,20
0211200 MISE A DISPOSITION	15 375	14 042	1 333	9,49
0211300 PREPARATEUR PHYSIQUE	3 040	2 890	150	5,19
0220000 HONORAIRES	4 080	3 984	96	2,41
0220050 HONORAIRES SOCIAL	3 626	2 884	742	25,73
0220200 AUTRES HONORAIRES	592	315	277	67,94
0230000 PUB. PUBLICATION, RELATION PUBLIQUE	7 082	83	6 999	NIS
0234000 RECOMPENSES COMPETITIONS	3 795	59	3 736	NIS
0234010 RECOMPENSES JEUNES	8 288		8 288	NIS
0250000 DEPLACEMENTS	10 129	8 978	1 151	12,82
0250001 CARBURANT	4 037		4 037	NIS
0250002 PEAGE	724		724	NIS
0251000 RESTAURATION	22 074	8 202	13 872	169,13
0252000 HEBERGEMENT	143 940	93 756	50 184	53,53
0260000 FRAIS POSTAUX ET TELECOMMUNICATION	1 982	2 930	-948	-32,34
0261000 INTERNET	360	365	-5	-1,36
0280000 DIVERS, ABONNEMENT	299		299	NIS
0281000 COTISATIONS DIVERSES	350	577	-227	-39,33
Aides financières				
Impôts, taxes et versements assimilés	5 546	2 445	3 101	126,83
0310000 FORMATION	2 286	2 405	-119	-4,94
0312000 FORMATION ARBITRES	540		540	NIS
0313000 FORMATION DIRIGEANTS/SCE CIVIQUES	2 720	40	2 680	NIS
Salaires et traitements	121 514	114 873	6 641	5,78
0410000 REMUNERATION DU PERSONNEL	120 449	117 287	3 162	2,70
0412000 CONGES PAYES	2 549	-4 467	7 016	157,06
0414000 ACTIVITE PARTIELLE		5 278	-5 278	-100,00
0414100 INDEMNITES COMPL ACT PARTIELLE		680	-680	-100,00
0419000 REMBT ACTIVITE PARTIELLE	-1 484	-3 904	2 420	61,69
Charges sociales	39 477	34 324	5 153	15,01
0451000 COTISATIONS URSSAF	24 996	27 136	-2 140	-7,88
0451900 AIDE AUX COTISATION COVID		-6 900	6 900	-100,00
0452000 COTISATIONS AUX MUTUELLES	1 533	1 526	7	0,46
0453000 COTISATIONS AUX CAISSES DE RETRAITES	6 556	6 771	-215	-3,17

SAS DSL

LIGUE NOUVELLE AQUITAINE DE VOLLEY-BALL
COMPTE DE RÉSULTAT

page 7

Période du 01/01/2022 au 31/12/2022

DÉTAILLÉ Présenté en Euros

COMPTE DE RÉSULTAT (suite)	Exercice clos le 31/12/2022 (12 mois)	Exercice précédent 31/12/2021 (12 mois)	Variation absolue (12 mois)	%
0458000 AUTRES CHARGES	107		107	NIS
0458200 CHARGES SUR CONGES PAYES	1 174	-1 516	2 690	177,44
0471000 TRANSPORT SALARIES	557	396	161	40,88
0475000 SUIVI MEDIC, MED TRAVAIL	1 687	1 167	520	44,56
0480000 AUTRES CHARGES DE PERSONNEL		2 809	-2 809	-100,00
0481500 TICKETS RESTAURANT	2 867	2 284	583	25,53
0481800 CHEQUES CADEAUX		650	-650	-100,00
Dotations aux amortissements et aux dépréciations	11 407	11 765	-358	-3,03
0811200 DOTATIONS AUX AMORTISSEMENTS	11 407	11 765	-358	-3,03
Dotations aux provisions				
Reports en fonds dédiés				
Autres charges	78 512	59 069	19 443	32,02
0510000 PLAN D'ACTION - AIDE A L'EMPLOI	10 558	7 313	3 245	44,37
0511000 AIDE BEACH VOLLEY		500	-500	-100,00
0514000 SERVICES CIVIQUES	14 296	12 817	1 479	11,54
0515000 AIDE AUX CLUBS	12 593	7 399	5 194	70,20
0515200 AIDE REBOND MOUV'IN		14 802	-14 802	-100,00
0515300 AIDE POLE BEACH	7 000		7 000	NIS
0516100 REDEVANCE SACEM	286		286	NIS
0520000 AIDE AUX COMITES	4 388	2 900	1 488	51,31
0524000 AIDE AUX JOUEURS	19 825	10 185	9 640	94,65
0525000 AIDE A LA PROFESSIONNALISATION	3 000	3 000		0,00
0540000 CREANCES IRRECOUVRABLES		80	-80	-100,00
0581000 CHARGES DIVERSES DE GESTION	210	5	205	NIS
0581010 AFFILIATION - REAFFILIATION	33		33	NIS
0581150 LICENCE DIRIGEANT	46	67	-21	-31,33
0581160 LICENCE ENCADREMENT	23		23	NIS
0582021 ENGAGEMENT VOLLEYADES	6 254		6 254	NIS
Total des charges d'exploitation (II)	545 487	387 687	157 800	
RESULTAT D'EXPLOITATION (I - II)	5 538	45 656	-40 118	-87,88
PRODUITS FINANCIERS:				
De participations	1 834	1 158	676	58,38
7010000 INTERETS DES PLACEMENTS	1 834	1 158	676	58,38
D'autres valeurs mobilières et créances d'actif				
Autres intérêts et produits assimilés				
Reprises sur provisions et dépréciations et transferts de charges	2 500	2 507	-7	-0,27
7800000 REPRISE PROV FINANCIERE	2 500	2 507	-7	-0,27
Différences positives de change				
Produits nets sur cessions valeurs mobilières placement				
Total des produits financiers (III)	4 334	3 665	669	18,25
CHARGES FINANCIERES:				
Dotations aux amortissements, aux dépréciations et provisions				
Intérêts et charges assimilées	274	151	123	81,46
0010000 FRAIS BANCAIRES	274	151	123	81,46
Différences négatives de change				
Charges nettes sur cessions de valeurs mobilières placements				
Total des charges financières (IV)	274	151	123	81,46
RESULTAT FINANCIER (III - IV)	4 060	3 514	546	15,54
RESULTAT COURANT avant impôts (I - II + III - IV)	9 598	49 170	-39 572	-80,47
PRODUITS EXCEPTIONNELS:				
Sur opérations de gestion	3 260		3 260	NIS

SAS DSL

LIGUE NOUVELLE AQUITAINE DE VOLLEY-BALL
COMPTE DE RÉSULTAT

page 8

Période du 01/01/2022 au 31/12/2022

DÉTAILLÉ Présenté en Euros

COMPTE DE RÉSULTAT (suite)	Exercice clos le 31/12/2022 (12 mois)	Exercice précédent 31/12/2021 (12 mois)	Variation absolue 12 mois)	%
7711000 AMENDES SPORTIVES	2 860		2 800	NB
7711200 AMENDES CRA	400		400	NB
Sur opérations en capital	1 807	2 000	-193	-9,64
7770000 QP DES SUBVENTIONS D'INVESTISS	1 807	2 000	-193	-9,64
Reprises sur provisions et transferts de charges				
Total des produits exceptionnels (V)	5 067	2 000	3 067	153,35
CHARGES EXCEPTIONNELLES:				
Sur opérations de gestion		5 155	-5 155	-100,00
0718000 CHARGES EXCEPTIONNELLES		355	-355	-100,00
0720000 CHARGES EXEPT SUR EX ANTERIEURS		4 800	-4 800	-100,00
Sur opérations en capital				
Dotations aux amortissements, aux dépréciations et provisions				
Total des charges exceptionnelles (VI)		5 155	-5 155	-100,00
RESULTAT EXCEPTIONNEL (V - VI)	5 067	-3 154	8 221	260,65
Participation des salariés aux résultats (VII)				
Impôts sur les bénéfices (VIII)	205	150	55	36,67
0950000 IMPOTS	205	150	55	36,67
Total des produits (I + III + V)	560 426	439 008	121 418	27,66
Total des charges (II + IV + VI + VII + VIII)	545 966	393 143	152 823	38,87
EXCEDENT OU DEFICIT	14 459	45 866	-31 407	-68,47

EVALUATION DES CONTRIBUTIONS VOLONTAIRES EN NATURE					
PRODUITS :					
Dons en nature					
Prestations en nature					
Bénévolat					
TOTAL					
CHARGES :					
Secours en nature					
Mise à disposition gratuite de biens et services					
Prestations					
Personnel bénévole					
TOTAL					

Tarifs Ligue Nouvelle Aquitaine de Volley-Ball 2023-2024

La colonne "Part emploi ligue" a été intégrée directement dans la cotisation

Code	Licences Compétition Volley-Ball	Cotisation Ligue N-1	Cotisation Ligue 22/23
1	Licence Professionnelle	25,00	25,00
2	Licence Sénior	28,00	28,00
3	Licence M21	27,00	27,00
4	Licence M18	27,00	27,00
5	Licence M15	17,00	17,00
6	Licence M13	10,00	10,00
7	Licence M11	10,00	10,00
8	Licence M9	8,00	8,00
9	Licence M7 / Baby	8,00	8,00
10	Licence PES Volley-Ball	0,00	0,00
11	Licence Open Volley-Ball	10,00	10,00
	Licences Compétition Beach Volley	Cotisation Ligue N-1	Cotisation Ligue 22/23
12	Licence Sénior	10,00	10,00
13	Licence M21	10,00	10,00
14	Licence M18	10,00	10,00
15	Licence M15	5,00	5,00
16	Licence M13	5,00	5,00
17	Licence M11	5,00	5,00
	Licences Para Volley - Volley Sourd - Volley Assis	Cotisation Ligue N-1	Cotisation Ligue 22/23
18	Licence Sénior à M18	13,00	13,00
19	Licence M15 à Baby	7,00	7,00

Tarifs Ligue Nouvelle Aquitaine de Volley-Ball 2023-2024

Licences Hors qualif.		Cotisation Ligue N-1	Cotisation Ligue 22/23
20	Licence Compét'lib	16,00	16,00
21	Passerelle Affinitaire / Competlib (dont 1,50 € réversion CDVB sur cotisation Ligue)	6,00	6,00
Autres Licences		Cotisation Ligue N-1	Cotisation Ligue 22/23
22	Passage toutes catégories VB vers toutes catégories Beach dans un autre Club	100 % des tarifs selon	100 % des tarifs selon
23	Prise Licence Beach si licence compétition dans le même Club	8,00	8,00
24	Encadrement / Dirigeant SEUL	8,00	8,00
24 bis	Encadrement / Dirigeant 2ème licence	0,00	0,00
25	VPT (Volley Pour Tous)	Réversion FFVB	Réversion FFVB
26	Evènementielle	0,00	0,00
27	Double ou triple surclassement	5,00	5,00
28	Re qualification licence	0,00	0,00
Mutations		Cotisation Ligue N-1	Cotisation Ligue 22/23
29	Mutation VB Nationale Sénior --> M18	30,00	30,00
30	Mutation VB Régionale Sénior --> M18	20,00	20,00
31	Mutation Beach Sénior --> M18	0,00	0,00
32	Mutation < M15	0,00	0,00
34	Mutation Exceptionnelle	15,00	15,00
Affiliations		Cotisation Ligue N-1	Cotisation Ligue 22/23
35	Première affiliation	0,00	45,00
36	Réaffiliation Loisir (compet lib ou VPT)	45,00	45,00
37	Réaffiliation Départementale	71,00	71,00
38	Réaffiliation Régionale	140,00	140,00
39	Réaffiliation Nationale	140,00	140,00
40	Réaffiliation Bassin de pratique, Regroupement de licenciés, Parrain/filleul	30,00	30,00

Tarifs Ligue Nouvelle Aquitaine de Volley-Ball 2023-2024

Commission Régionale Sportive : Séniors

101	Engagement championnat Pré National (par équipe)	200,00
102	Engagement championnat Régional (par équipe)	175,00
103	Demande de modification au calendrier (avec changement de WE), respect des 15 jours	45,00
104	Match décalé sans accord de la Commission Sportive	60,00
105	Feuille de match parvenue hors délai	20,00
106	Feuille de match jamais parvenue (en plus des amendes précédentes)	50,00
107	Journée supplémentaire de retard dans l'envoi de feuille de match (plafond 40 € par feuille)	5,00
108	Feuille de match mal tenue (partie administrative)	20,00
109	Résultats non communiqués dans les délais impartis (matchs du samedi : dimanche 2h00 – matchs du dimanche : dimanche 21 h)	80,00
111	Rencontre perdue par pénalité	30,00
112	Forfait sans déplacement des arbitres et de l'équipe adverse, après avoir prévenu au plus tard 48 h à l'avance	50,00
113	Autres forfaits	150,00
114	Forfait lors des 2 dernières journées	700,00
115	Forfait général en Prénational avant le début de la saison	500,00
116	Forfait général en Régional avant le début de la saison	300,00
117	Forfait général en Prénational en cours de saison	600,00
118	Forfait général en Régional en cours de saison	300,00
119	Forfait tournoi final ou finale	300,00
122	Péréquation kilométrique championnat et finale (au kilomètre)	0,37

Tarifs Ligue Nouvelle Aquitaine de Volley-Ball 2023-2024

Commission Régionale Sportive : Jeunes Elite		
201	Engagement équipe Jeunes (par équipe)	35,00
202	Forfait général Jeunes	250,00
203	Forfait sur un tournoi Jeunes prévu vendredi avant 21 h	50,00
204	Forfait sur un tournoi Jeunes non prévu	200,00
205	Feuille de match non parvenue dans les 5 jours	50,00
206	Péréquation kilométrique championnat et finale (au kilomètre)	0,37
Commission Régionale Sportive : Jeunes Proxy		
250	Absence à une finale régionale proxy, sans avoir prévenu la CRS	50,00
Commission Régionale Arbitrage		
301	Absence 1° arbitre désigné CRA	50,00
302	Absence 2° arbitre (tous championnats régionaux)	50,00
303	Absence marqueur ou marqueur non diplômé CRA (tous championnats régionaux)	30,00
3031	1er ou 2ème arbitre non qualifié (pas de licence encadrement arbitre)	25,00
3032	Marqueur non qualifié (pas de licence encadrement dirigeant ou encadrement arbitre)	25,00
304	Moins de 50% d'arbitrage pour lesquels l'arbitre est désigné	80,00
305	Pas d'arbitre diplômé à l'engagement de l'équipe ou échec à l'examen	200,00
306	Défection totale arbitre du Club	500,00
307	2° arbitre non diplômé en Pré National	15,00
308	Droit de récusation d'un arbitre	216,00
309	Non présentation à l'examen du candidat arbitre	233,00
310	Litige signature Club vis-à-vis d'un licencié	217,00
311	Prise en charge de repas (avec justificatif obligatoire et pour un match à plus de 100 km)	15,00
312	Remboursement des arbitres (au kilomètre)	0,37
313	Nuitée plafonnée sur justificatif obligatoire	60,00
314	Indemnité journalière (Supervision et Beach)	36,00
315	Provision mensuelle pour déplacement (par arbitre)	35,00
316	Indemnité d'arbitrage : arbitre diplômé payé par le Club recevant	45,00
317	Indemnité préconisée de marqueur diplômé à la charge du Club recevant	22,00

Tarifs Ligue Nouvelle Aquitaine de Volley-Ball 2023-2024

Commission Régionale Sportive : Beach		
401	Engagement Championnat Beach	26,00
402	Non participation au championnat Régional Beach Séniors	87,00
403	Non participation au championnat Régional Beach Jeunes	46,00
Commission Régionale Technique		
501	Pas d'entraîneur diplômé Intiateur (par équipe de Pré Nat)	320,00
502	Pas d'entraîneur diplômé Animateur (par équipe régionale)	220,00
503	Remboursement des cadres techniques (au kilomètre)	0,37
504	Participation aux journées de stage/sélection avec hébergement (par journée)	34,50
505	Participation aux journées de stage/sélection sans hébergement (par journée)	20,00
506	Participation aux weekend de stage entraîneur DRE (sans hébergement ni repas)	34,00
507	Participation en soirée de stage entraîneur DRE (sans hébergement ni repas)	24,00
Divers		
601	Frais de dépôt de dossier à la Commission d'appel régionale	250,00
602	Absence par A.G Ligue pour tous les Clubs compétition Volley-Ball et Beach Volley	160,00
603	Remboursement hébergement des élus (Paris)	80,00
604	Remboursement hébergement des élus (Province)	70,00
605	Remboursement restauration élus	19,00
606	Réclamation	50,00

EXPLICATIONS COMPLEMENTAIRES

- 34 Mutation exceptionnelle : Compétition VB / Encadrement pourra être délivrée après avis de la CCSR et avec l'accord du club quitté lors d'une mutation professionnelle (à l'exception des licenciés PRO), cursus scolaire, déménagement cellule familiale ou Clu
- 36 Réaffiliation GSD-GSA Loisir : licences exclusivement Compet Lib ou VPT et UGS
 37 Réaffiliation GSD-GSA Départemental VB + Beach + Para Volley + Snow Volley
 38 Réaffiliation GSD-GSA Régional VB + Beach + Para Volley + Snow Volley
 39 Réaffiliation GSD-GSA National VB + Beach + Para Volley + Snow Volley
- Votre compte client devra être soldé pour obtenir sa réaffiliation**
- 315 Un réajustement sera réalisé en fin de saison
- 602 Un Club donnant procuration devra être à jour avec la trésorerie FFVB, Ligue et Comité pour valider la
- 606 Chaque réclamation inscrite sur les feuilles de match et ou chaque réclamation relative à une amende reçue devra être accompagnée d'un chèque du montant fixé. Dans le cas contraire, aucune réclamation ne sera examinée par la Commission concernée ou le Bur
 Ce chèque sera restitué si la réclamation abouti par l'annulation de l'amende. Dans le cas contraire, ce chèque sera encaissé. Cette disposition existait durant les saisons précédentes

Le Budget Prévisionnel 2023

CHARGES (en €)	PRÉVU	PRODUITS (en €)	PRÉVU
60 - Achat	49500	70 - Vente de produits finis, prestations de services, marchandises	22000
Achats d'études et de prestations de service		Prestation de services	2000
Achats non stockés de matières et fournitures	40000		
Fournitures non stockables (eau, énergie)		Vente de marchandises	
Fourniture d'entretien et de petit équipement	7000		
Autres fournitures	2500	Produits des activités annexes	20000
61 - Services extérieurs	26500	74- Subventions d'exploitation	151600
Sous traitance générale		Etat: (précisez le(s) ministère(s) sollicité(s))	50000
Locations -Entretien et réparation	15000		
Assurance	2000	Région(s):	64000
Documentation	1500	Département(s):	
Divers	8000	Commune(s):	12000
62 - Autres services extérieurs -	107700	Intercommunalité :	
Rémunérations intermédiaires et honoraires	20000		
Publicité, publication	6000	Fonds européens :	
Déplacements	30000		
missions	40000	Autres financements publics :	
Frais postaux et de télécommunications	2500		
Services bancaires, autres -	300		
Divers	8900	Partenariats privés :	
		- Mécénats :	
		- Sponsoring :	
63 - Impôts et taxes	3350		
Impôts et taxes sur rémunération	2800		
Autres impôts et taxes	550	Autres recettes (précisez) FFVB	25000
64- Charges de personnel	242000	75 - Autres produits de gestion courante	178950
Rémunération des personnels,	160000	Dont cotisations	170000
Charges sociales	57000		
Autres charges de personnel	25000		
65- Autres charges de gestion courante	6000	76 - Produits financiers	80000
66- Charges financières		77 - Produits exceptionnels	
67- Charges exceptionnelles		78 - Reprises amortissements/provisions	
68- Dotation aux amortissements		79 - Transfert de charges	2500
TOTAL CHARGES (en €)	435050	TOTAL DES PRODUITS (en €)	435050
86- Emplois des contributions volontaires en nature	350000	87 - Contributions volontaires en nature	350000
Secours en nature	30000	Bénévolat	150000
Mise à disposition gratuite de biens et prestations	170000	Prestations en nature	170000
Personnel bénévole	150000	Dons en nature	30000
TOTAL DES CHARGES (en €)	785050	TOTAL DES PRODUITS (en €)	785050



Commission Sportive, Michèle GIRAUD-BAHUET

SECTEUR SENIOR

Michèle GIRAUD-BAHUET
Présidente

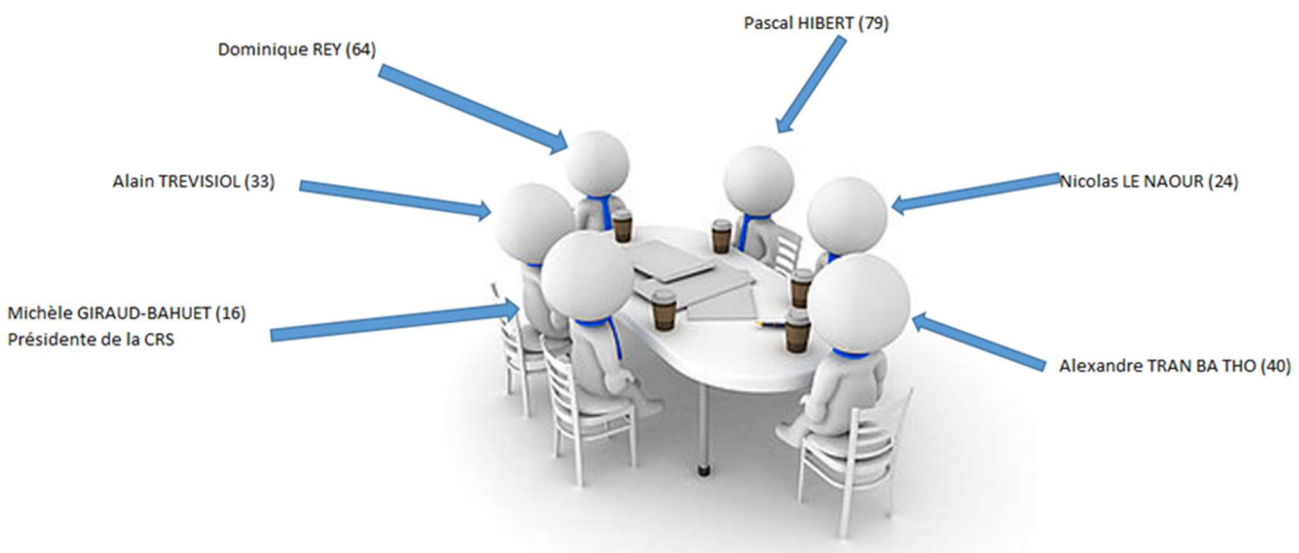

Pour commencer ce rapport, je me fais la voix de tous les Clubs en me réjouissant, cette saison, d'avoir pu mener à leur terme tous nos championnats sans trop d'impacts du COVID. Seules quelques rencontres en début de saison ont dû être reportées sans aucune difficulté.

Mes premiers remerciements iront bien entendu à l'équipe qui anime cette Commission, Alain TREVISIOL, Pascal HIBERT, Alexandre TRAN-BA-THO, Nicolas LE NAOUR et surtout Dominique REY qui fournit toujours un travail énorme de vérification des rencontres chaque weekend.

Les membres de cette Commission sont tous soit dirigeants de Clubs et/ou de Comités, entraîneurs seniors et jeunes, arbitres et pour certains les 5 à la fois. Je pense que, contrairement à ce qui a pu nous être reproché par une personne, nous avons donc une bonne connaissance du fonctionnement d'un Club et nous mettons notre expérience au service de tous.

De plus, nous sommes issus de Clubs et Comités différents, petits ou gros et là encore, cette expérience nous permet d'avoir une vue élargie des problématiques de chacun. Un gros changement cette saison, notre Commission ne fonctionne plus qu'avec des bénévoles, engendrant une surcharge de travail considérable.

Cependant, nous avons essayé de répondre à toutes les demandes émanant des Clubs dans des délais convenables.

Je voudrais également remercier l'ensemble des Clubs qui ont permis à cette saison de bien se dérouler avec certes, comme d'habitude, quelques petits problèmes mais dont les dirigeants ont su garder un ton correct et même quelquefois ont envoyé des messages très amicaux et réconfortants.

Oublions les éternels râleurs qui ne savent pas s'exprimer autrement qu'en critiquant mais ce n'est qu'une minorité. Un journaliste de Ouest France a écrit : « Les échanges verbaux se multiplient, fruits de réflexions individuelles qui viennent alimenter le pot commun ».

Ne l'oublions pas, il est très important de communiquer et surtout d'écouter les autres. C'est pourquoi nous mettons un point d'honneur à étudier toutes les demandes qui nous sont faites et nos échanges au sein de la Commission sont parfois longs et même houleux mais toujours dans le respect de l'autre.

DES CHIFFRES ELOQUENTS - 505 demandes de modifications d'implantations de rencontres que nous devons traiter (validation ou refus) - 694 mails reçus et 435 mails envoyés (arrêté au 25 mai 2023) pour la boîte mail de la CRS + tous ceux que je reçois sur ma boîte personnelle et que je ne compte pas. - entre 10 et 15 appels téléphoniques par semaine tout au long de la saison - 19 RIS faits et diffusés chaque semaine de championnat.

Je vous souhaite à tous un bel été et espère vous retrouver très rapidement dans les enceintes de salles ou sur les terrains extérieurs.

CLASSEMENT DES EQUIPES NATIONALES SENIORS

LIGUE A MASCULINE	STADE POITEVIN	10ème saison régulière	5ème Qualif Europe
--------------------------	----------------	------------------------	--------------------

LIGUE B MASCULINE	ST JEAN-D'ILLAC	2ème saison régulière	Champion de France LBM
--------------------------	-----------------	-----------------------	------------------------

ELITE MASCULINE A	UGS ROYAN / SAINTES	5ème saison régulière	2ème Play-Down
		3ème Coupe de France Fédérale	

ELITE FEMININE A	UGS BORDEAUX / MERIGNAC	2ème saison régulière	2ème Play-Off
		Vainqueur Coupe de France Fédérale	

NATIONALE 2 MASCULINE	BRIVE	3ème Poule B
	VBP NIORT	2ème Poule B
	JSA BORDEAUX	6ème Poule B
	LESCAR	7ème Poule B
	MERIGNAC	8ème Poule B

NATIONALE 2 FEMININE	JSA BORDEAUX	4ème Poule B
	ST JEAN D'ILLAC	3ème Poule B
	MERIGNAC	6ème Poule B
	FLEURS DE PAU	8ème Poule B
	VBP NIORT	4ème Poule C

NATIONALE 3 MASCULINE	TALENCE	2ème Poule A
	CHATELLERAULT	11ème Poule A

NATIONALE 3 FEMININE	BRIVE	7ème Poule B
	LE HAILLAN	5ème Poule B
	CEP ST BENOIT	1ère Poule C
	LA ROCHELLE	5ème Poule C

Résultats des Championnats régionaux

FEMININES

Poule à afficher: **PFA - PRE-NATIONALE FEMININE**

Division Poule SENIOR 6X6 Complet Récents

	Points	Jou.	Gag.	Per.	F.	3-0	3-1	3-2	2-3	1-3	0-3	Set.P	Set.C	Coeff.S	Pts.P	Pts.C	Coeff.P
1 SAINTES VOLLEY-BALL-SVB	27	10	10			3	4	3				30	10	3.000	942	728	1.294
2 VOLLEY-BALL PEXINOIS NIORT	20	10	6	4		5	1		2	2		24	13	1.846	828	757	1.094
3 LANDOUGE LOISIRS	16	10	5	5		1	3	1	2		3	19	20	0.950	825	847	0.974
4 CEP POITIERS/ST BENOIT V.B.	14	10	4	6		3	1		2	2	2	18	19	0.947	752	815	0.923
5 LA ROCHELLE VOLLEY BALL	11	10	4	6		1	1	2	1	3	2	17	23	0.739	809	879	0.920
6 US DE MIGNE-AUXANCES VOLLEY-BALL	2	10	1	9				1		3	6	6	29	0.207	700	830	0.843

Poule à afficher: **PFB - PRE-NATIONALE FEMININE**

Division Poule SENIOR 6X6 Complet Récents

	Points	Jou.	Gag.	Per.	F.	3-0	3-1	3-2	2-3	1-3	0-3	Set.P	Set.C	Coeff.S	Pts.P	Pts.C	Coeff.P
1 UNION SPORTIVE TALENCAISE	26	10	9	1		6	2	1		1		28	7	4.000	844	704	1.199
2 ASSOCIATION SPORTIVE ILLACAISE VOLLEY-BALL	24	10	8	2		6	2			1	1	25	8	3.125	775	623	1.244
3 SPORT ATHLETIQUE MERIGNACAI	18	10	6	4		5	1			3	1	21	13	1.615	775	696	1.114
4 AL VILLENEUVE SUR LOT	13	10	4	6		1	3			1	1	4	15	0.714	778	783	0.994
5 ENTENTE SPORTIVE DE BRUGES	8	10	3	7		1	1	1		1	6	10	24	0.417	707	809	0.874
6 VOLLEY BALL CLUB ROYAN	1	10		10						1	2	7	4	0.133	585	849	0.689

Poule à afficher: **PFC - PRE-NATIONALE FEMININE**

Division Poule SENIOR 6X6 Complet Récents

	Points	Jou.	Gag.	Per.	F.	3-0	3-1	3-2	2-3	1-3	0-3	Set.P	Set.C	Coeff.S	Pts.P	Pts.C	Coeff.P
1 FOYER RURAL DE GER	23	10	7	3		4	3		2	1		26	12	2.167	867	707	1.226
2 ENTENTE SP BOURNOS DOUMY	20	10	7	3		2	3	2	1		2	23	16	1.438	888	806	1.102
3 ANGLLET OLYMPIQUE	15	10	5	5		3	2			4	1	19	17	1.118	791	818	0.967
4 J.S.A. BORDEAUX	14	10	5	5		1	2	2	1	1	3	18	21	0.857	807	868	0.930
5 LES GENETS DE MESPLEDE	13	10	4	6		1	3		1	2	3	16	21	0.762	807	820	0.984
6 MJC LES FLEURS DE PAU	5	10	2	8			1	1		6	2	12	27	0.444	762	903	0.844

Poule à afficher: **POF - PLAY-OFF FEMININ**

Division
 Poule
 SENIOR
 6X6

 Complet
 Récents

	Points	Jou.	Gag.	Per.	F.	3-0	3-1	3-2	2-3	1-3	0-3	Set.P	Set.C	Coef.S	Pts.P	Pts.C	Coef.P
1 AS ILLAC	21	10	7	3	1	6				2	1	23	15	1.533	889	779	1.141
2 BOURNOS	20	10	7	3	3	3	1			2	1	23	14	1.643	850	800	1.063
3 SAINTES VB	19	10	7	3	1	4	2				3	21	17	1.235	824	826	0.998
4 GER	16	10	6	4	3		3	1	3			23	18	1.278	893	863	1.035
5 TALENCE	9	10	2	8	2				3	4	1	16	24	0.667	850	891	0.954
6 VBP NIORT	5	10	1	9			1	2	3	4		10	28	0.357	755	902	0.837

Poule à afficher: **DFN - PLAY-DOWN FEMININ NORD**

Division
 Poule
 SENIOR
 6X6

 Complet
 Récents

	Points	Jou.	Gag.	Per.	F.	3-0	3-1	3-2	2-3	1-3	0-3	Set.P	Set.C	Coef.S	Pts.P	Pts.C	Coef.P
1 SA MERIGNAC	17	5	5		3	1	1					15	3	5.000	429	339	1.265
2 CEP ST BENOIT	14	5	4	1	1	3				1		13	6	2.167	457	410	1.115
3 LANDOUGE	9	5	2	3	2					1	2	7	9	0.778	355	361	0.983
4 LA ROCHELLE	8	5	2	3	1	1			1		2	8	10	0.800	381	400	0.953
5 MIGNE AUXANCES	5	5	2	3	1		1			1	2	7	11	0.636	367	408	0.900
6 ROYAN	1	5		5						1	2	2	4	0.267	375	446	0.841

Poule à afficher: **DFS - PLAY-DOWN FEMININ SUD**

Division
 Poule
 SENIOR
 6X6

 Complet
 Récents

	Points	Jou.	Gag.	Per.	F.	3-0	3-1	3-2	2-3	1-3	0-3	Set.P	Set.C	Coef.S	Pts.P	Pts.C	Coef.P	
1 ANGLET	14	5	4	1	1	2	1					1	12	7	1.714	438	365	1.200
2 FLEURS DE PAU	12	5	4	1	1	3				1		13	6	2.167	460	399	1.153	
3 MESPLEDE	11	5	3	2	2	1			1	1		12	7	1.714	428	359	1.192	
4 JSA BORDEAUX	11	5	3	2	1	2				2		11	8	1.375	430	413	1.041	
5 VILLENEUVE/LOT	5	5	1	4			1			3	1	6	13	0.462	353	449	0.786	
6 BRUGES	1	5		5						2	3	2	15	0.133	294	418	0.703	

Poule à afficher: **RFA - POULE NORD FEMININE**

Division **POULE SENIOR** 6X6 Complet Récents

	Points	Jou.	Gag.	Per.	F.	3-0	3-1	3-2	2-3	1-3	0-3	Set.P	Set.C	Coeff.S	Pts.P	Pts.C	Coeff.P
1 VOUILLE VB	41	14	14			11	2	1				42	4	10.500	1118	724	1.544
2 PERIGNY VB	35	14	11	3		9	2		2		1	37	11	3.364	1126	837	1.345
3 CS SEVRES ANXAUMONT	32	14	11	3		8	2	1		2	1	35	13	2.692	1108	875	1.266
4 US THOUARS	20	14	7	7		4	2	1		3	4	24	25	0.960	1012	1068	0.948
5 FONTAINE LE COMTE VB	16	14	5	9		4	1		1	2	6	19	28	0.679	985	1024	0.962
6 CEP POITIERS/St BENOIT	12	14	4	10		3	1			1	9	13	31	0.419	778	1015	0.767
7 COGNAC VOLLEY	11	14	4	10		2	1	1		1	9	13	33	0.394	876	1086	0.807
8 SAINTES VB	1	14		14						1	2	11	4	0.095	749	1123	0.667

Poule à afficher: **RFB - POULE CENTRE FEMININE**

Division **POULE SENIOR** 6X6 Complet Récents

	Points	Jou.	Gag.	Per.	F.	3-0	3-1	3-2	2-3	1-3	0-3	Set.P	Set.C	Coeff.S	Pts.P	Pts.C	Coeff.P
1 VBC LE HAILLAN	39	14	13	1		12	1	1				41	5	8.200	1093	788	1.387
2 AS ST MEDARD EN JALLES	37	14	13	1		8	2	3	1			41	11	3.727	1207	859	1.405
3 US TALENCE	26	14	9	5		7		2	1	2	2	31	19	1.632	1128	1036	1.089
4 AS SP VB BERGERAC	25	14	8	6		3	5		1	1	4	27	23	1.174	1070	993	1.078
5 VB SARLAT	13	14	4	10		3	1		1	2	7	16	31	0.516	873	1091	0.800
6 SC BARBEZIEUX	12	14	3	11		3			3	2	6	17	33	0.515	992	1123	0.883
7 SA MERIGNAC	11	14	4	10				3	1		3	7	15	0.429	946	1119	0.845
8 VB TULLE NAVES	4	14	2	12				1	1		2	10	8	0.205	831	1131	0.735

Poule à afficher: **RFC - POULE SUD FEMININE**

Division **POULE SENIOR** 6X6 Complet Récents

	Points	Jou.	Gag.	Per.	F.	3-0	3-1	3-2	2-3	1-3	0-3	Set.P	Set.C	Coeff.S	Pts.P	Pts.C	Coeff.P
1 BAYONNE VB	34	14	12	2		8	1	3	1	1		39	13	3.000	1199	951	1.261
2 CM FLOIRAC	33	14	12	2		6	3	3		1	1	37	15	2.467	1195	986	1.212
3 VC ORTHE	29	14	9	5		4	4	1	3		2	33	21	1.571	1186	1110	1.068
4 AGJA CAUDERAN	21	14	8	6		1	4	3		3	3	27	28	0.964	1179	1221	0.966
5 ASPTT MARMANDE VB	19	14	6	8		2	3	1	2	4	2	26	29	0.897	1109	1220	0.909
6 ADOUR VOLLEY	16	14	5	9		2	2	1	2	5	2	24	31	0.774	1168	1174	0.995
7 STADE MONTOIS	13	14	3	11			3		4	3	4	20	36	0.556	1190	1262	0.943
8 ANGLLET OLYMPIQUE	3	14	1	13				1	1	3	9	8	41	0.195	889	1191	0.746

Poule à afficher: **FRF - FINALE REGIONALE AQUITAINE**

Division **POULE SENIOR** 6X6 Complet Récents

	Points	Jou.	Gag.	Per.	F.	3-0	3-1	3-2	2-3	1-3	0-3	Set.P	Set.C	Coeff.S	Pts.P	Pts.C	Coeff.P
1 VOUILLE VB	5	2	2			1	1					6	2	3.000	188	105	1.790
2 VBC LE HAILLAN	4	2	1	1		1			1			5	3	1.667	180	113	1.593
3 BAYONNE VB	0	2									2	6				150	

MASCULINS

Poule à afficher: **PMA - PRE-NATIONALE MASCULINE** ▼

Division **POULE** **SENIOR** **6X6**

	Points	Jou.	Gag.	Per.	F.	3-0	3-1	3-2	2-3	1-3	0-3	Set.P	Set.C	Coef.S	Pts.P	Pts.C	Coef.P
1 STADE POITEVIN VOLLEY BEACH	28	10	9	1	5	4	1					29	7	4.143	866	658	1.316
2 LA ROCHELLE VOLLEY BALL	22	10	7	3	5	1	1	2		1		25	12	2.083	820	709	1.157
3 VOUILLE VOLLEY BALL	21	10	8	2	5		3		2			26	12	2.167	869	735	1.182
4 LANDOUGE LOISIRS	11	10	4	6	1	1	2	1	2	3		16	23	0.696	780	808	0.965
5 VOLLEY-BALL PEXINOIS NIORT	8	10	2	8	1	1		2	1	5	11	25	0.440	731	805	0.908	
6 SAINTES VOLLEY-BALL-SVB	-3	10		9	1					2	8	2	30	0.067	438	789	0.555

Poule à afficher: **PMB - PRE-NATIONALE MASCULINE** ▼

Division **POULE** **SENIOR** **6X6**

	Points	Jou.	Gag.	Per.	F.	3-0	3-1	3-2	2-3	1-3	0-3	Set.P	Set.C	Coef.S	Pts.P	Pts.C	Coef.P
1 ASSOCIATION SPORTIVE ILLACAISE VOLLEY-BALL	25	10	9	1	6	1	2			1		28	8	3.500	844	680	1.241
2 AL VILLENEUVE SUR LOT	23	10	7	3	5	2		2		1		25	11	2.273	840	713	1.178
3 CLUB MUNICIPAL FLOIRAC	17	10	7	3	3		4		1	2		22	17	1.294	836	811	1.031
4 COSMIC VOLLEY	12	10	3	7		2	1	4		3		17	25	0.680	818	928	0.881
5 UNION SPORTIVE TALENCAISE	7	10	2	8		1	1	2	3	3		13	27	0.481	836	914	0.915
6 C.A. BRIVE/CORREZE VOLLEY	6	10	2	8		1	1	1	2	5	10	27	0.370	722	850	0.849	

Poule à afficher: **PMC - PRE-NATIONALE MASCULINE** ▼

Division **POULE** **SENIOR** **6X6**

	Points	Jou.	Gag.	Per.	F.	3-0	3-1	3-2	2-3	1-3	0-3	Set.P	Set.C	Coef.S	Pts.P	Pts.C	Coef.P
1 SPORT ATHLETIQUE MERIGNACAI	27	10	9	1	5	4				1		27	7	3.857	831	678	1.226
2 ANGLET OLYMPIQUE	22	10	7	3	5	2		1	2			25	11	2.273	854	772	1.106
3 STADE MONTOIS	15	10	6	4	3		3		3	1		21	18	1.167	843	855	0.986
4 ENT. SPORTIVE BLANQUEFORTAISE	12	10	4	6	1	3			4	2		16	21	0.762	817	869	0.940
5 LESCAR PROMOTION VOLLEY-BALL	10	10	3	7	1	2		1	2	4	13	23	0.565	791	818	0.967	
6 BISCARROSSE OLYMPIQUE	4	10	1	9		1		1	1	7	6	28	0.214	668	812	0.823	

Poule à afficher: **POM - PLAY-OFF MASCULIN**

Division Poule **SENIOR** 6X6

	Points	Jou.	Gag.	Per.	F.	3-0	3-1	3-2	2-3	1-3	0-3	Set.P	Set.C	Coef.S	Pts.P	Pts.C	Coef.P
1 STADE POITEVIN VB	22	10	7	3	6	1			1	1	1	24	10	2.400	788	690	1.142
2 AS ILLAC	21	10	7	3	7					2	1	23	9	2.556	754	664	1.136
3 LA ROCHELLE	16	10	6	4	2	1	3	1			3	20	19	1.053	830	814	1.020
4 VILLENEUVE/LOT	16	10	5	5	3	2			1	2	2	19	17	1.118	815	775	1.052
5 SA MERIGNAC	11	10	4	6		3	1				6	12	23	0.522	751	812	0.925
6 ANGLET OLYMPIQUE	4	10	1	9	1				1	2	6	7	27	0.259	640	823	0.778

Poule à afficher: **DMN - PLAY-DOWN MASCULIN NORD**

Division Poule **SENIOR** 6X6

	Points	Jou.	Gag.	Per.	F.	3-0	3-1	3-2	2-3	1-3	0-3	Set.P	Set.C	Coef.S	Pts.P	Pts.C	Coef.P
1 VOUILLE VB	18	5	5		3	2						15	2	7.500	421	348	1.210
2 VBP NIORT	9	5	3	2	1	1	1		1	1		10	9	1.111	439	412	1.066
3 LANDOUGE	9	5	3	2	1		2		2			11	10	1.100	454	436	1.041
4 SAINTES VB	8	5	2	3	1	1		2		1		10	10	1.000	429	453	0.947
5 TALENCE	8	5	2	3	1		1	2		1		10	11	0.909	453	451	1.004
6 COSMIC	2	5		5						1	4	1	15	0.067	298	394	0.756

Poule à afficher: **DMS - PLAY-DOWN MASCULIN SUD**

Division Poule **SENIOR** 6X6

	Points	Jou.	Gag.	Per.	F.	3-0	3-1	3-2	2-3	1-3	0-3	Set.P	Set.C	Coef.S	Pts.P	Pts.C	Coef.P
1 BLANQUEFORT	11	5	3	2			2	1	1		1	11	10	1.100	483	451	1.071
2 STADE MONTOIS	11	5	3	2			2	1		1	1	10	10	1.000	444	447	0.993
3 FLOIRAC	11	5	2	3			2		2	1		11	11	1.000	441	473	0.932
4 LESCAR PROMOTION VB	8	5	2	3	2				1	2		10	9	1.111	416	405	1.027
5 BISCARROSSE	7	5	3	2	1		2			1	1	10	10	1.000	440	423	1.040
6 BRIVE	6	5	2	3	2					1	2	7	9	0.778	341	366	0.932

Poule à afficher: **RMA - POULE NORD MASCULINE**

Division Poule **SENIOR** 6X6 Complet Récents

	Points	Jou.	Gag.	Per.	F.	3-0	3-1	3-2	2-3	1-3	0-3	Set.P	Set.C	Coeff.S	Pts.P	Pts.C	Coeff.P
1 ESCA ANGOULEME	35	14	12	2		6	4	2	1		1	38	14	2.714	1210	1040	1.163
2 STADE POITEVIN VB	33	14	11	3		7	2	2	2		1	37	15	2.467	1195	1003	1.191
3 US VIVONNE	31	14	11	3		7	1	3	1	1	1	36	16	2.250	1184	1049	1.129
4 VOUILLE VB	23	14	8	6		3	3	2	1	2	3	28	25	1.120	1150	1167	0.985
5 CHATELAILLON PVB	20	14	7	7		2	2	3	2	1	4	26	29	0.897	1164	1190	0.978
6 COGNAC VOLLEY	10	14	3	11		3				1	2	8	13	0.394	907	1077	0.842
7 NIORT VB	10	14	2	12		1	1		4	3	5	17	37	0.459	1105	1243	0.889
8 UGS ECHIRE St MAIXENT	6	14	2	12		1		1	1	4	7	12	38	0.316	1029	1175	0.876

Poule à afficher: **RMB - POULE CENTRE MASCULINE**

Division Poule **SENIOR** 6X6 Complet Récents

	Points	Jou.	Gag.	Per.	F.	3-0	3-1	3-2	2-3	1-3	0-3	Set.P	Set.C	Coeff.S	Pts.P	Pts.C	Coeff.P
1 JSA BORDEAUX	41	14	14			8	5	1				42	7	6.000	1189	929	1.280
2 ES BRUGES	32	14	11	3		8	2	1	1		2	35	13	2.692	1047	871	1.202
3 AS SP VB BERGERAC	26	14	9	5		5	2	2	1	1	3	30	21	1.429	1133	1017	1.114
4 AS ILLAC	24	14	9	5		4	3	2		3	2	30	22	1.364	1076	1109	0.970
5 ASPTT MARMANDE VB	15	14	5	9		2	1	2	2	2	5	21	32	0.656	1104	1191	0.927
6 AL VILLENEUVE SUR LOT	13	14	4	10		2	1	1	2	2	6	18	33	0.545	1023	1023	1.000
7 AGJA CAUDERAN	13	14	4	10		4			2	5	3	21	30	0.700	1035	1145	0.904
8 BISCAROSSE OLYMPIQUE	-2	14		13	1				1	1	12	3	42	0.071	777	1099	0.707

Poule à afficher: **RMC - POULE SUD MASCULINE**

Division Poule **SENIOR** 6X6 Complet Récents

	Points	Jou.	Gag.	Per.	F.	3-0	3-1	3-2	2-3	1-3	0-3	Set.P	Set.C	Coeff.S	Pts.P	Pts.C	Coeff.P
1 GENETS DE MESPLEDE	42	14	14			14						42		MAX	1053	587	1.794
2 FLEURS DE PAU	26	14	10	4		2	4	4		1	3	31	24	1.292	1215	1175	1.034
3 LESCAR PROMOTION VB	22	14	8	6		3	2	3	1	1	4	27	26	1.038	1146	1106	1.036
4 UNION BEARNAISE	21	14	7	7		2	3	2	2	3	2	28	28	1.000	1185	1224	0.968
5 AS St MEDARD EN JALLES	17	14	4	10		3	1			5	2	24	31	0.774	1142	1145	0.997
6 BAYONNE VB	16	14	6	8		2	2	2	1	2	5	22	30	0.733	1006	1166	0.863
7 US TALENCE	13	14	3	11		1	2		4	3	4	20	35	0.571	1095	1245	0.880
8 STADE MONTOIS	10	14	4	10			2	2		4	6	16	36	0.444	1034	1228	0.842

Poule à afficher: **FRM - FINALE REGIONALE MASCULIN**

Division Poule **SENIOR** 6X6 Complet Récents

	Points	Jou.	Gag.	Per.	F.	3-0	3-1	3-2	2-3	1-3	0-3	Set.P	Set.C	Coeff.S	Pts.P	Pts.C	Coeff.P
1 GENETS DE MESPLEDE	6	2	2			2						6		MAX	150	64	2.344
2 JSA BORDEAUX	3	2	1	1		1					1	3	3	1.000	139	75	1.853
3 ESCA ANGOULEME	0	2			2						2		6			150	

**FINALE REGIONALE COUPE de France
COMPET'LIB 2023**

1	DOMPIERRE SUR MER
2	ASPOM
3	BISCARROSSE
4	ASV BERGERAC
5	CISSE VOLLEY BALL
6	ASPTT PERIGUEUX

L'Equipe de DOMPIERRE SUR MER est qualifiée pour la Finale Nationale Compet'Lib qui aura lieu à LISIEUX les 3-4 juin 2023

COMMISSION SPORTIVE SECTEUR JEUNES

Michèle GIRAUD-BAHUET (Présidente)

Patrick ROLAND (Réfèrent)



Cette saison nous a permis de reprendre totalement nos compétitions sur le secteur Jeune avec :

1 – La mise en place d'un championnat Elite dans les catégories M13 et M15. Vu le faible nombre d'engagés la saison dernière, nous avons décidé de ne pas organiser d'Elite en M18.

Cependant, devant la forte demande dans le courant de cette saison, nous essaierons de remettre en place le championnat dans cette catégorie la saison prochaine.

2 – La mise en place cette saison de deux journées Elite dans la Catégorie M11 qui ont été une fort belle réussite.

3 – L'organisation des finales régionales Proxy dans toutes les catégories. Merci à tous les organisateurs qui ont permis à ces finales de se dérouler dans les meilleures conditions.

4 – L'organisation des finales régionales Elite dans toutes les catégories. Merci au Club du Haillan d'avoir relevé le défi d'organiser au pied levé cette finale, suite au désistement tardif du Club pressenti pour cette manifestation.

Nous avons restructuré notre Commission avec l'arrivée de nouveaux membres bénévoles car plus aucun salarié n'est affecté à la Sportive Jeunes, couvrant ainsi la majeure partie du territoire de notre grande Ligue.

Le travail de la Commission Sportive Secteur Jeunes :

- 10 réunions en visioconférence (une toutes les 3 semaines environ) avec des échanges très fructueux

- la gestion des 12 championnats Elite avec 73 collectifs. Responsables Alain TREVISIOL et Gérard NOLIBOS

- la gestion des finales régionales Elite avec 8 catégories et 32 collectifs sur 2 journées. Responsable Alain TREVISIOL avec l'immense soutien d'Etienne BIDEAUD et Lucas BOMPARD.

- la gestion des finales régionales Proxy avec 16 catégories (8 Nord et 8 Sud) et 120 collectifs. Responsable : Michèle GIRAUD-BAHUET.

Afin de faciliter ces finales, tous les listings des équipes de jeunes ont été vérifiés en amont des compétitions pour éviter des déconvenues le jour J. C'est une grande première qui, même cela demande un travail colossal a permis aux organisateurs des finales d'œuvrer plus sereinement.

Nous avons essayé dans la mesure du possible de mettre sur chaque finale Proxy un responsable de Ligue pour aider à la bonne marche de l'organisation.

Malheureusement, par manque de personnes disponibles, quelques finales n'ont pas pu bénéficier de cet appui.

- la vérification des DAF en matière de jeunes pour nos équipes nationales et régionales. Responsables : Patrick ROLAND et Michèle GIRAUD-BAHUET.

Celle-ci se fait en deux étapes, une première vérification en terme de licenciés courant janvier et une deuxième vérification en terme d'équipes de jeunes fin mai.

Nous remercions tous les Clubs qui œuvrent pour les jeunes et leur permettent d'évoluer au sein de notre discipline. Et enfin merci à nos membres bénévoles qui œuvrent avec passion au sein de cette Commission.

RESULTATS COUPES DE FRANCE JEUNES

	CATEGORIE	EQUIPE	TOURS								FINALE	
			1	2	3	4	5	6	7	8		
	M11F	LE HAILLAN	XXXXX	XXXXX	XXXXX	XXXXX	XXXXX	XXXXX	XXXXX	XXXXX	XXXXX	16/17/18 juin
		VBP NIORT	XXXXX	XXXXX	XXXXX	XXXXX	XXXXX	XXXXX	XXXXX	XXXXX	XXXXX	16/17/18 juin
	M11M	SAINTES	XXXXX	XXXXX	XXXXX	XXXXX	XXXXX	XXXXX	XXXXX	XXXXX	XXXXX	16/17/18 juin
		TALENCE	XXXXX	XXXXX	XXXXX	XXXXX	XXXXX	XXXXX	XXXXX	XXXXX	XXXXX	16/17/18 juin
1	M13F	ROYAN	Éliminé									
2		SAINTES	1er	1er	2ème	2ème	Éliminé					
3		CHATELAILLON	1er	1er	1er	Éliminé						
4		JSA BORDEAUX	2ème	2ème	2ème	2ème	2ème	2ème	Éliminé			
5		TALENCE	3ème	Éliminé								
6		MERIGNAC	2ème	Éliminé								
7		ILLAC	2ème	2ème	Éliminé							
8		LE HAILLAN	1er	1er	1er	1er	2ème	Éliminé				
9		STADE POITEVIN	3ème	Éliminé								
10		VIVONNE	2ème	2ème	Éliminé							
11		CISSE	1er	2ème	2ème	Éliminé						
12		LESCAR	1er	2ème	Éliminé							
13		LUY DE BEARN	3ème	Éliminé								
14		FLEURS DE PAU	3ème	Éliminé								
15		MESPLEDE	2ème	1er	1er	2ème	Éliminé					
16		VBP NIORT	1er	1er	2ème	Éliminé						
17		CEP ST BENOIT	2ème	2ème	Éliminé							
18	M13M	JSA BORDEAUX	Éliminé									
19		TALENCE	1er	2ème	Éliminé							
20		ILLAC	1er	1er	2ème	2ème	Éliminé					
21		SAINTES	2ème	Éliminé								
22		STADE POITEVIN	3ème	2ème	2ème	2ème	Éliminé					
23		VIVONNE	2ème	1er	Éliminé							
24		VOUILLE	1er	1er	1er	1er	2ème	Éliminé				
25		BLANQUEFORT	2ème	2ème	1er	2ème	Éliminé					
26		SEVRES ANXAUMONT	3ème	Éliminé								
27		VILLENEUVE SUR LOT	2ème	Éliminé								
28	LESCAR	1er	1er	1er	2ème	2ème	2ème	Éliminé				
29	M15F	JSA BORDEAUX	2ème	1er	1er	2ème	Éliminé					
30		TALENCE	Éliminé									
31		MERIGNAC	1er	Éliminé								
32		ILLAC	Éliminé									
33		LE HAILLAN	1er	1er	1er	1er	2ème	Éliminé				
34		STADE POITEVIN	2ème	2ème	2ème	Éliminé						
35		VIVONNE	1er	2ème	2ème	Éliminé						
36		CISSE	Éliminé									
37		VILLENEUVE SUR LOT	2ème	Éliminé								
38		LESCAR	2ème	2ème	2ème	Éliminé						
39		LUY DE BEARN	3ème	2ème	Éliminé							
40		FLEURS DE PAU	1er	2ème	1er	2ème	2ème	2ème	Éliminé			
41		FOYER RURAL DE GER	3ème	1er	2ème	2ème	Éliminé					
42	NIORT VB	Éliminé										
43	M15M	LA ROCHELLE	1er	2ème	2ème	Éliminé						
44		JSA BORDEAUX	3ème	1er	2ème	Éliminé						
45		TALENCE	1er	1er	1er	2ème	2ème	Éliminé				
46		ILLAC	1er	2ème	Éliminé							
47		STADE POITEVIN	2ème	1er	2ème	1er	Éliminé					
48		VIVONNE	3ème	Éliminé								
49		VOUILLE	3ème	Éliminé								
50		VILLENEUVE SUR LOT	2ème	Éliminé								
51	LESCAR	1er	1er	1er	1er	1er	1er	1er	1er	1er	2ème	
52	JURANCON	2ème	2ème	2ème	Éliminé							

53	M18F	COSMIC	Éliminé								
54		ROYAN	1er	2ème	Éliminé						
55		SAINTES	2ème	Éliminé							
56		BRIVE	2ème	Éliminé							
57		BERGERAC	2ème	Éliminé							
58		JSA BORDEAUX	1er	1er	1er	1er	1er	Éliminé			
59		BRUGES	2ème	Éliminé							
60		TALENCE	Éliminé								
61		MERIGNAC	1er	1er	2ème	2ème	Éliminé				
62		CAUDERAN	2ème	Éliminé							
63		ILLAC	1er	2ème	2ème	Éliminé					
64		LE HAILLAN	1er	2ème	1er	2ème	Éliminé				
65		STADE POITEVIN	Éliminé								
66		VOUILLE	1er	2ème	2ème	Éliminé					
67		DAX	Éliminé								
68		STADE MONTOIS	Éliminé								
69		VILLENEUVE SUR LOT	Éliminé								
70		UNION BEARNAISE	2ème	2ème	Éliminé						
71		ANGLET	Éliminé								
72		FLEURS DE PAU	1er	1er	1er	1er	1er	Éliminé			
73	M18M	VB ATL. COTE DE BEAUTE	1er	2ème	Éliminé						
74		ROYAN	2ème	Éliminé							
75		CHATELAILLON	Éliminé								
76		LA ROCHELLE	Éliminé								
77		BRIVE	1er	Éliminé							
78		BERGERAC	Éliminé								
79		BRUGES	Éliminé								
80		TALENCE	1er	1er	2ème	Éliminé					
81		MERIGNAC	Éliminé								
82		CAUDERAN	2ème	2ème	Éliminé						
83		ST MEDARD EN JALLES	2ème	Éliminé							
84		ILLAC	1er	1er	2ème	1er	1er	1er	2ème	2ème	5ème
85		AMBARES	Éliminé								
86		STADE POITEVIN	1er	1er	1er	1er	2ème	Éliminé			
87		CHATELLERAULT	1er	1er	2ème	2ème	2ème	Éliminé			
88		VIVONNE	2ème	2ème	1er	2ème	Éliminé				
89		VOUILLE	1er	1er	2ème	2ème	1er	1er	Éliminé		
90		LANDOUGE	1er	Éliminé							
91		DAX	2ème	2ème	Éliminé						
92		STADE MONTOIS	Éliminé								
93	SAINTES	2ème	1er	1er	Éliminé						
94	ORTHE	Éliminé									
95	VILLENEUVE SUR LOT	2ème	Éliminé								
96	LESCAR	1er	1er	1er	2ème	2ème	2ème	2ème	Éliminé		
97	VBP NIORT	2ème	2ème	2ème	2ème	Éliminé					
98	MIGNE AUXANCES	Éliminé									
99	M21F	TALENCE	2ème	Éliminé							
100		ILLAC	1er	1er	1er	2ème	Exempt	XXXXXX	XXXXX	XXXXX	2/3/4 JUI
101		SEVRES ANXAUMONT	Éliminé								
102		FLEURS DE PAU	Éliminé								
103		VBP NIORT	1er	2ème	2ème	Éliminé					
104	CEP ST BENOIT	2ème	Éliminé								
105	M21M	ILLAC	1er	2ème	1er	1er	Éliminé				
106		BISCAROSSE	Éliminé								
107	VILLENEUVE SUR LOT	2ème	Éliminé								

RESULTATS DES FINALES REGIONALES ELITE

	M11 ♂	M13 ♀	M15 ♂	M18 ♀
ZN	Saintes VB	US Vivonne	Stade Poitevin VB	SA Rochefort
	US Vivonne	Chatelaillon PVB	La Rochelle VB	COSMIC
ZS	US Talence	VBC Le Haillan	US Talence	Biscarosse O.
	AL Villeneuve	Genêts Mesplede	Lescar PVB	US Salles Mios



SAMEDI

	1/2 M11 ♂	Set 1	Set 2	Set 3	Score		Finale M11 ♂	Set 1	Set 2	Set 3	Score	Classement		
VS	Saintes VB	21	21		2		Saintes VB	21	16	13	1	US Talence	1	
	AL Villeneuve	9	15		0		US Talence	7	21	15	2	Saintes VB	2	
	Heure : 11h						Heure : 14h45						US Vivonne	3
	1/2 M11 ♂	Set 1	Set 2	Set 3	Score		Places 3-4 M11 ♂	Set 1	Set 2	Set 3	Score		AL Villeneuve	4
VS	US Talence	18	21	15	2		US Vivonne	22	21		2	M11 ♂		
	US Vivonne	21	17	9	1		AL Villeneuve	20	16		0			
	Heure : 11h30						Heure : 13h30							
	1/2 M13 ♀	Set 1	Set 2	Set 3	Score		Finale M13 ♀	Set 1	Set 2	Set 3	Score	Classement		
VS	Chatelaillon PVB	27	25	13	1		Genêts Mesplede				0	VBC Le Haillan	1	
	Genêts Mesplede	25	11	15	2		VBC Le Haillan				2	Genêts Mesplede	2	
	Heure : 12h15						Heure : 16h						Chatelaillon PVB	3
	1/2 M13 ♀	Set 1	Set 2	Set 3	Score		Places 3-4 M13 ♀	Set 1	Set 2	Set 3	Score		US Vivonne	4
VS	VBC Le Haillan	25	25		2		US Vivonne	22	22		0	M13 ♀		
	US Vivonne	15	14		0		Chatelaillon PVB	25	25		2			
	Heure : 13h30						Heure : 14h45							
	1/2 M15 ♂	Set 1	Set 2	Set 3	Score		Finale M15 ♂	Set 1	Set 2	Set 3	Score	Classement		
VS	Stade Poitevin VB	10	14		0		US Talence				2	US Talence	1	
	US Talence	25	25		2		Lescar PVB				1	Lescar PVB	2	
	Heure : 12h15						Heure : 16h						La Rochelle VB	3
	1/2 M15 ♂	Set 1	Set 2	Set 3	Score		Places 3-4 M15 ♂	Set 1	Set 2	Set 3	Score		Stade Poitevin VB	4
VS	Lescar PVB	25	25		2		La Rochelle VB				2	M15 ♂		
	La Rochelle VB	20	20		0		Stade Poitevin VB				0			
	Heure : 11h00						Heure : 14h45							
	1/2 M18 ♀	Set 1	Set 2	Set 3	Score		Finale M18 ♀	Set 1	Set 2	Set 3	Score	Classement		
VS	SA Rochefort	23	26	8	1		Biscarosse O.				2	Biscarosse O.	1	
	Biscarosse O.	25	24	15	2		US Salles Mios				0	US Salles Mios	2	
	Heure : 12h15						Heure : 16h						SA Rochefort	3
	1/2 M18 ♀	Set 1	Set 2	Set 3	Score		Places 3-4 M18 ♀	Set 1	Set 2	Set 3	Score		COSMIC	4
VS	US Salles Mios	25	25		2		COSMIC	28	25	9	1	M18 ♀		
	COSMIC	17	19		0		SA Rochefort	30	18	15	2			
	Heure : 11h00						Heure : 13h30							

	M11 ♀	M13 ♂	M15 ♀	M18 ♂
ZN	VBP Niort CS Sèvres Anx.	Vouillé VB US Vivonne	La Rochelle VB US Vivonne	VBC Royan SA Rochefort
ZS	Genêts Mesplede VBC Le Haillan	ES Blanquefort Lescar PVB	Foyer R. de Ger VBC Le Haillan	VB Luy de Bearn US Talence VB



DIMANCHE

		1/2 M11 ♀	Set 1	Set 2	Set 3	Score			Finale M11 ♀	Set 1	Set 2	Set 3	Score	Classement	
VS		VBP Niort				2		VS	VBP Niort				2	VBP Niort	1
		Genêts Mesplede				0			VBC Le Haillan					0	VBC Le Haillan
		Heure : 11h							Heure : 14h45					Genêts Mesplede	3
		1/2 M11 ♀	Set 1	Set 2	Set 3	Score			Places 3-4 M11 ♀	Set 1	Set 2	Set 3	Score		
VS		VBC Le Haillan				2		VS	CS Sèvres Anx.				0	M11 ♀	
		CS Sèvres Anx.				0			Genêts Mesplede						2
		Heure : 11h30							Heure : 13h30						
		1/2 M13 ♂	Set 1	Set 2	Set 3	Score			Finale M13 ♂	Set 1	Set 2	Set 3	Score	Classement	
VS		Vouillé VB				1		VS	ES Blanquefort				0	Lescar PVB	1
		ES Blanquefort				2			Lescar PVB					2	ES Blanquefort
		Heure : 12h15							Heure : 15h					Vouillé VB	3
		1/2 M13 ♂	Set 1	Set 2	Set 3	Score			Places 3-4 M13 ♂	Set 1	Set 2	Set 3	Score		
VS		Lescar PVB				2		VS	US Vivonne				0	M13 ♂	
		US Vivonne				0			Vouillé VB						2
		Heure : 13h30							Heure : 14h45						
		1/2 M15 ♀	Set 1	Set 2	Set 3	Score			Finale M15 ♀	Set 1	Set 2	Set 3	Score	Classement	
VS		La Rochelle VB				1		VS	Foyer R. de Ger				1	VBC Le Haillan	1
		Foyer R. de Ger				2			VBC Le Haillan					2	Foyer R. de Ger
		Heure : 12h15							Heure : 16h					US Vivonne	3
		1/2 M15 ♀	Set 1	Set 2	Set 3	Score			Places 3-4 M15 ♀	Set 1	Set 2	Set 3	Score		
VS		VBC Le Haillan				2		VS	US Vivonne				2	M15 ♀	
		US Vivonne				0			La Rochelle VB						1
		Heure : 11h00							Heure : 14h45						
		1/2 M18 ♂	Set 1	Set 2	Set 3	Score			Finale M17 ♂	Set 1	Set 2	Set 3	Score	Classement	
VS		VBC Royan				0		VS	VB Luy de Bearn				2	VB Luy de Bearn	1
		VB Luy de Bearn				2			US Talence VB					1	US Talence VB
		Heure : 12h15							Heure : 16h					VBC Royan	3
		1/2 M18 ♂	Set 1	Set 2	Set 3	Score			Places 3-4 M17 ♂	Set 1	Set 2	Set 3	Score		
VS		US Talence VB				2		VS	SA Rochefort				1	M18 ♂	
		SA Rochefort				1			VBC Royan						2
		Heure : 11h00							Heure : 13h30						

CLASSEMENTS DES FINALES PROXY - SAISON 2022/2023

M18F ZONE NORD		M18F ZONE SUD		M18M ZONE NORD		M18M ZONE SUD	
CHATELLERAULT 30/04/2023		SALLES-MIOS 30/04/2023		ST MAIXENT 30/04/2023		AGJA CAUDERAN 30/04/2023	
1	ROCHEFORT	1	SALLES MIOS	1	ROYAN	1	TALENCE
2	COSMIC	2	BISCAROSSE	2	ROCHEFORT	2	LUY DE BEARN
3	ST MAIXENT	3	ILLAC	3	STADE POITEVIN	3	BRUGES
4	CHATELLERAULT	4	ODOS	4	VIVONNE	4	DAX
5	BARBEZIEUX	5	STADE MONTOIS	5	PARTHENAY	5	BRIVE
6	COGNAC	6	BRUGES	6	ESCA ANGOULEME	6	AGJA CAUDERAN
7	VBP NIORT	7	LUY DE BEARN	7	COGNAC	7	STADE MONTOIS
8	VIVONNE ABSENT PREVENU	8	ADOUR VOLLEY	8	ST MAIXENT	8	ORTHE

M13F ZONE NORD		M13F ZONE SUD		M13M ZONE NORD		M13M ZONE SUD	
CISSE 30/04/2023		LUY DE BEARN 30/04/2023		30/04/2023		AVB NORD BASSIN 30/04/2023	
1	CHATELAILLON	1	MERIGNAC	1	PERIGNY	1	BRUGES
2	CISSE	2	LE HAILLAN	2	COSMIC	2	MERIGNAC
3	STADE POITEVIN	3	JSA BDX	3	CHATELLERAULT	3	AVB NORD BASSIN
4	ROYAN	4	TALENCE	4	SEVRES ANXAUMONT	4	BERGERAC
5	CEP ST BENOIT	5	LUY DE BEARN	5	CEP ST BENOIT	5	AGJA CAUDERAN
6	PERIGNY	6	FOYER RURAL DE GER	6	VIVONNE	6	LUY DE BEARN
7	VOUILLE	7	FLEURS DE PAU	7	SAINTES ABSENT PREVENU	7	BRIVE
8	NIORT ABSENT PREVENU	8	BRIVE	8	LA ROCHELLE ABSENT PREVENU	8	NERAC

M11F ZONE NORD		M11F ZONE SUD		M11M ZONE NORD		M11M ZONE SUD	
PARTHENAY 07/05/2023		MESPLEDE 07/05/2023		LA COURONNE - 07/05/2023		JURANCON 07/05/2023	
1	VIVONNE	1	VILLENEUVE	1	STADE POITEVIN	1	BLANQUEFORT
2	VOUILLE	2	ADOUR VOLLEY	2	SEVRES ANXAUMONT	2	ADOUR VOLLEY
3	CHATELAILLON	3	AGJA CAUDERAN	3	VIVONNE	3	TALENCE
4	CISSE	4	MESPLEDE	4	CEP ST BENOIT	4	BRIVE
5	PARTHENAY	5	MERIGNAC	5	DOMPIERRE	5	VILLENEUVE
		6	VILLENEUVE 2 RAJOUTE	6	CHATELAILLON	6	JURANCON
		7	BERGERAC ABSENT NON PREVENU	7	ST MAIXENT	7	LE HAILLAN ABSENT PREVENU
				8	COSMIC	8	BERGERAC ABSENT NON PREVENU

M15F ZONE NORD		M15F ZONE SUD		M15M ZONE NORD		M15M ZONE SUD	
COGNAC 07/05/2023		CAUDERAN 07/05/2023		PERIGNY 07/05/2023		BISCAROSSE 07/05/2023	
1	VB PEXINOIS NIORT	1	UGS LONS LESCAR	1	SAINTES	1	BISCAROSSE
2	COGNAC	2	JURANCON	2	STADE POITEVIN	2	BRIVE
3	VOUILLE	3	BRIVE	3	VBP NIORT	3	JURANCON
4	VIVONNE	4	MESPLEDE	4	PERIGNY	4	FLEURS DE PAU
5	ST PORCHAIRE	5	VSBA SUD BASSIN	5	VIVONNE		
6	PERIGNY	6	TULLE	6	ANGOULEME		
7	COSMIC	7	CAUDERAN	7	VOUILLE		
8	PARTHENAY	8	AVB NORS BASSIN	8	ROYAN ABSENT NON PREVENU		



Commission Arbitrage, Joseph ZGHEIB

Avant de commencer un petit rappel sur le fonctionnement de la CRA. Elle est constituée de plusieurs membres : un président, un secrétaire, deux membres qui s'occupent des désignations nationales et de l'ensemble des présidents de CDA qui travaillent et gèrent les différentes commissions (le RIA, fédérations affinitaires, formation/supervision, désignations nationales, Beach, remboursement de frais de déplacements des arbitres).

Sur la saison 2022/2023, elle s'est réunie en visio par groupe de travail, parfois avec l'aide du secrétariat général de la Ligue ou de la commission sportive pour réfléchir sur l'harmonisation des désignations, pour la préparation du sondage envoyé aux Clubs puis son analyse, mettre à jour les nouvelles règles, présenter le plan de formation des arbitres Ligues, nationaux et fédéraux voire malheureusement, sanctionner des arbitres en ne les envoyant pas au stage national.

La CRA n'intervient pas dans la formation des arbitres jeunes, départementaux et des marqueurs. C'est l'apanage des CDA. Elle peut les aider et les conseiller mais en aucun cas intervenir sans l'accord des comités directeurs des CD si ceux-ci estiment qu'il y a un manquement à l'éthique, à la formation etc...

La commission Fédérations Affinitaires est intervenue en UNSS en mars 2023 comme juge arbitre lors des finales académiques pour la zone Poitou-Charentes (départements 16, 17, 79, 86), et elle a participé à la journée nationale du sport UNSS le 21 Septembre 2022. Elle est intervenue lors des Finales du championnat de France FFSU du 15 et 17 mai 2023.

Quatre de nos arbitres ont été demandés par la FFVB pour être superviseurs. (1 arbitre n'a pas pu être présent pour raisons professionnelles, 1 a refusé préférant être supervisé lors de cette compétition et les 2 autres ont accepté). Depuis maintenant 4 ans, la FFVB fait appel aux arbitres de la ligue NAQ pour être juge arbitre lors des compétitions nationales jeunes et affinitaires.

La commission Beach intervient au niveau des compétitions jeunes ou adultes organisées par les Clubs de la Ligue. Son rôle est de former et trouver des arbitres. Elle reçoit l'aide pour les formations théoriques d'Isabelle DUFOUR de la CRA Ile de France (référente formation Beach au niveau national). Cette formation est payante à la hauteur de 40€/participant.

Elle aimerait que les indemnités d'arbitrage et frais de déplacements pour les formations pratiques soient pris en charge par la Ligue, ce qui permettrait d'utiliser ces arbitres en formation sur les tournois organisés par les Clubs, qui eux, assureraient les frais journaliers (repas et éventuellement logement).

Elle rappelle que l'arbitrage est obligatoire en tournoi principal pour les S2-1000, à partir des ¼ de finales pour les S2-750 et 500 et pour les ½ finales pour S2-250.

Elle a 7 arbitres Beach actifs, 4 qui ont déjà leur formation théorique dont 1 passera sa pratique en septembre et 8 qui ont arrêté depuis la COVID pour raisons diverses. La commission aimerait aussi que lorsque les Clubs forment des marqueurs de Beach, les noms, prénoms, n° de licence, Club et date et lieu de formation lui soit transmis pour remettre à jour son listing.

La commission Gestion des RIA fonctionne à plein régime depuis le début des championnats et envoie régulièrement ses rapports. Gérée par 2 personnes extrêmement rigoureuses, elle a notamment notifié des infractions aux licences et surtout elle a remarqué une augmentation des incivilités (joueurs, dirigeants, public) sur la saison entraînant des sanctions individuelles (cartons jaune et rouge) lors des rencontres, obligeant des participants à être suspendus pour certains matchs.

Elle précise que lorsqu'il y a des problèmes sur un match, l'arbitre peut intervenir en arrêtant le match s'il estime que la sécurité des participants n'est plus assurée, qu'il peut mettre des sanctions à condition d'avoir ses cartons sur lui, et peut écrire sur la feuille de match les problèmes rencontrés. En l'absence de ces écrits, la commission de discipline ne pourra pas être sollicitée.

La commission gestion des remboursements des frais déplacements a traité environ 400 rencontres sur la saison 2022/2023 nécessitant un peu plus de 690 désignations.

La CRA tient à préciser que toutes ces désignations n'ont pas été remboursées car en accord avec les CDA et la Ligue, elle a la volonté de coupler les rencontres nationales et ligues, de favoriser les couplages sur la Ligue, de ne pas désigner les arbitres trop loin mais suffisamment pour les former et leur faire découvrir un Volley différent de celui de leur département.

La commission désignations nationales a eu beaucoup de travail de cette année. La CRA NAQ est reconnue pour sa formation et ses réussites au stage de grade de NATIONAL (3/3 en 2022). La FFVB n'a pas hésité à l'appeler pour **jouer les pompiers** afin de couvrir les désistements des arbitres des autres Ligues.

Attention, ce n'est pas la commission désignations nationales qui décide des désignations dans les championnats de la Ligue mais les CDA (voir PV de la réunion CRA de Barbezieux de 2019). Cela peut amener à quelques couacs parfois avec malheureusement l'absence d'arbitres sur certains matchs.

La commission formation a fonctionné grâce aux 2 personnes qui la gère mais surtout grâce aux présidents de CDA qui ont accepté les méthodes de travail qu'elle propose et au président de CRA qui leur a laissé carte blanche.

Ils ont commencé par travailler sur une commande de la Ligue à savoir le livret d'arbitrage pour former des arbitres jeunes et départementaux. Ce livret a été fait par Laurence GRIMONET et validé par la CRA. Il est déjà en service mais la commission souhaite qu'il soit intégré sur le site de la Ligue ainsi que les fiches réflexes du 1^{er} arbitre (départemental, ligue, et national).

Ensuite la CDA 19/24/47 a proposé un questionnaire théorique sur la FDME à l'usage des CDA. Là encore, il a été corrigé (merci Laurence) et validé par la commission. Ce questionnaire n'est pas obligatoire mais cela semble un bon moyen pour savoir si la personne est apte à devenir marqueur.

Depuis janvier 2023, elle a créé un groupe de superviseurs composé essentiellement d'arbitres fédéraux en activité ou dans le cycle de formation fédéral (Niveau élite à ProA). Ce groupe supervise les arbitres et fait des rapports que collationne la commission en vue des différents stages et examens à passer. 15 supervisions ont eu lieu cette saison permettant à 4 arbitres d'avoir le grade de ligue sur des matchs de pré-nat masculin, de préparer 4 arbitres en cycle fédéral (match de N2 masculin), de juger 4 arbitres non prêts pour aller à l'examen national en 2023, mais elle prévoit de les préparer pour 2024, et enfin, de découvrir quelques pépites en devenir lors des interdeps mais aussi sur des tournois élites.

Au 11 mai 2023 au cours de la saison 2022/2023 ont été formés

CDA	16/87	17	19/24/47	33	40	64	79	86
LIGUE	2			1		1		
DEPARTEMENTAL	8	6	5	6	5	4	10	6
JEUNE	7	7		5	11	2	22	1
MARQUEUR	8	4	36	7	30	24	26	13

ARBITRE BEACH 1 en validation pratique en septembre 2023.

Ensuite 11 arbitres jeunes dans le CD 40 ont leur formation théorique et passeront sur la saison 2023/2024 leur pratique et, pour la Gironde, 14 sont dans le même cas. Certains vont passer leur examen lors des finales jeunes au Haillan le 13 et 14 mai et les autres lors de la saison 2023/2024.

Les listings en annexe peuvent vous paraître fastidieux mais ils sont nécessaires quand vous savez que le Bureau Directeur de la Ligue va demander en mars 2024 un listing et un compte rendu de l'année 2023 sur la formation des arbitres et des marqueurs. Mais aussi quelles seront les perspectives et formations que la CRA et les CDA envisagent sur 2024 afin de prouver aux collectivités territoriales que la Ligue respecte son devoir et ses engagements de formation au niveau de l'arbitrage.

Voilà qui conclut le rapport de la CRA pour la 2022/2023

Arbitres formés en 2022-2023

NOM PRENON	LICENCE	GRADE	CLUB	DATE DE VALIDATION	CDA
COUVREUR AURELIE		DPTAL	BARBEZIEUX	16/10/2022	16
LARIDHI FAYCAL	2244968	LIGUE	MJCM VOLLEY	25/01/2023	16
BEYNARD LISA	2616857	DPTAL	ESCA	26/02/2023	16
BICHOT MYA	2532482	JEUNE	ESCA	05/03/2023	16
CHABERT LEO	2003890	DPTAL	ESCA	26/02/2023	16
GRENIER MAXIME	2529229	DPTAL	ESCA	26/02/2023	16
VIGNERIE ETHAN	2541802	JEUNE	ESCA	26/02/2023	16
ZIAD ANISSA	2616893	JEUNE	ESCA	05/03/2023	16
DURLLOT LAURINE	2113365	DPTAL	COGNAC	05/03/2023	16
GUIBERT AMAURY	2484096	JEUNE	COGNAC	26/02/2023	16
LABELLE JORIS	2583180	JEUNE	COGNAC	05/03/2023	16
NEZERAU-BOUSTAN CORALIE	2493695	JEUNE	COGNAC	05/03/2023	16
NGUYEN LEANA	24599531	DPTAL	COGNAC	26/02/2023	16
PAYSAN SOPHIE	1796902	DPTAL	COGNAC	26/02/2023	16
PILLET HELYNA	2572611	JEUNE	COGNAC	05/03/2023	16
SALOMON ILIAN	2493693	JEUNE	COGNAC	26/02/2023	16
SAYN GUILLAUME	2484097	JEUNE	COGNAC	26/02/2023	16
DOR CLEMENT	1721559	LIGUE	COSMIC VOLLEY	01/02/2023	16
MARAIS SOPHIE	2514536	DPTAL	COSMIC VOLLEY	26/02/2023	16
CHELLOUF SONIA	1105172	DPTAL	ROCHEFORT	04/02/2023	17
COLLE EMMA	2285567	JEUNE	ROCHEFORT	28/10/2022	17
LAURENT LEO	2202714	JEUNE	ROCHEFORT	04/02/2023	17
VIALLE YONAH	2503246	JEUNE	ROCHEFORT	28/10/2022	17
ALBERQUE BASTIEN	1727248	DPTAL	PERIGNY VB	15/01/2023	17
CURIEN AURELIE	2094523	DPTAL	PERIGNY VB	28/10/2022	17
DENIER ELORA	1974352	DPTAL	LA ROCHELLE	28/10/2022	17
MARTIN ANAIS	2513192	JEUNE	LA ROCHELLE	15/01/2023	17
VALADE MAELIS	2099617	DPTAL	LA ROCHELLE	15/01/2023	17
BARRAUX CHARLIE	2331640	JEUNE	CHATELAILLON VB	18/02/2023	17
DE AZEVEDO LUCAS	2529699	JEUNE	ROYAN	23/02/2023	17
EVAIN CELINE	2633119	DPTAL	ROYAN	23/02/2023	17
CHEVALIER SIMON ANTONIN	2508358	JEUNE	SAINTES	18/02/2023	17
AMMI-ALI LARBI	2616439	DPTAL	ASPTT PERIGUEUX	21/05/2023	24
THIRAVONG MANOPHET	2549657	DPTAL	ASPTT PERIGUEUX	21/05/2023	24

GRIGNON CHLOE	2455583	DPTAL	BERGERAC	21/05/2023	24
HAVENKO PAVLO	2568253	DPTAL	BERGERAC	21/05/2023	24
VRANARAJ NOELIA	2525257	DPTAL	BERGERAC	21/05/2023	24
ANLI ADANI	2364009	DPTAL	US TALENCE	18/02/2023	33
BARRABES ARNO	2418178	DPTAL	US TALENCE	08/01/2023	33
BOREL GERY CLEA	2504184	JEUNE	ES BRUGE	18/02/2023	33
BOUMAOURANE ABDELWAHED	2534702	JEUNE	SA MERIGNAC	18/02/2023	33
DUPUY MARION	2141869	DPTAL	LE HAILLAN	08/01/2023	33
JONET JULIE	2247893	DPTAL	CM FLOIRAC	07/05/2023	33
LE LIEPVRE SOFIA	2141865	DPTAL	LE HAILLAN	08/01/2023	33
LEROY BAPTISTE	2607897	JEUNE	CM FLOIRAC	07/05/2023	33
MATHEOU CORENTIN	2206798	JEUNE	AS AMBARES	18/02/2023	33
PELAPRAT PATRICK	1924755	DPTAL	GRADIGNAN VB	07/05/2023	33
PERDRIAU PAULINE	25/01/365	JEUNE	AGJA CAUDERAN	07/05/2023	33
GERMAIN MARIE	2522928	JEUNE	VB ORTHE	15/01/2023	40
BONARD INES	2453571	JEUNE	STADE MONTOIS	10/05/2023	40
BORDENAVE PAUL	1879678	DPTAL	STADE MONTOIS	10/05/2023	40
GOUTTEBEL JULIETTE	2247393	JEUNE	STADE MONTOIS	10/05/2023	40
LAVIALLE MORGANE	2174083	JEUNE	STADE MONTOIS	10/05/2023	40
PAQUE MARINE	2555476	JEUNE	STADE MONTOIS	10/05/2023	40
PASCALIN ERIC	1100736	DPTAL	STADE MONTOIS	10/05/2023	40
PLESANT MATTHIEU	1877317	DPTAL	STADE MONTOIS	10/05/2023	40
PRAT VELENTINE	2558508	JEUNE	STADE MONTOIS	10/05/2023	40
CODRON SILAS	2507466	JEUNE	US DACQUOISE	15/01/2023	40
TE SEYTI	2442558	JEUNE	US DACQUOISE	15/01/2023	40
AIMASSO ANDREA	2445651	DPTAL	ADOUR VOLLEY	15/01/2023	40
BAERENGZUNG THOMAS	2445230	JEUNE	ADOUR VOLLEY	18/02/2023	40
DELAHAIES CHARLES	2445227	DPTAL	ADOUR VOLLEY	15/01/2023	40
LESGOURGUES ROMANE	2495934	JEUNE	ADOUR VOLLEY	15/01/2023	40
LESPES LUCAS	2445226	JEUNE	ADOUR VOLLEY	18/02/2023	40
TUFELE ALEXANDRE	2371556	JEUNE	BISCAROSSE	15/01/2023	40
LARRERE VINCENT	2510338	DPTAL	ANGLET OLYMPIQUE	02/04/2023	64
MACQUART VALENTIN	2510338	DPTAL	ANGLET OLYMPIQUE	02/04/2023	64
CAP CAHAUPE THOMAS	1972808	DPTAL	LUY DE BEARN	02/04/2023	64
FLAMMANG EMMA	2320109	LIGUE	BOURNOS	23/01/2023	64
LARSABAL MATHILDE	2413196	JEUNE	JURANCON	01/10/2022	64
BOULEE PAUL	2564436	JEUNE	LESCAR	18/02/2023	64
LUCAS GERMAIN	2031554	DPTAL	LESCAR	05/03/2023	64

AUGRIS ABEL	2095824	JEUNE	NIORT PEXINOIS	30/01/2023	79
BERTHIER GALLAGA DIEGO	2505834	JEUNE	NIORT PEXINOIS	01/10/2022	79
CHAVAGNAC PAVEL	2519632	JEUNE	NIORT PEXINOIS	30/01/2023	79
DOLLAT LEANE	2316617	DPTAL	NIORT PEXINOIS	28/10/2022	79
DUJOUR VALENTIN	2188286	JEUNE	NIORT PEXINOIS	30/01/2023	79
LORIGNY LILI	2464263	JEUNE	NIORT PEXINOIS	30/01/2023	79
MARSAC EMY	2464263	JEUNE	NIORT PEXINOIS	30/01/2023	79
RICHARD LALIE	2487673	JEUNE	NIORT PEXINOIS	30/01/2023	79
TOURET MARTIN TILLOE	2115624	JEUNE	NIORT PEXINOIS	30/01/2023	79
AUDET ROMANE	2358748	JEUNE	NIORT VB	30/01/2023	79
BARRIBAULT ZOE	2514211	JEUNE	NIORT VB	30/01/2023	79
BEAUFILS ROBIN	2615860	JEUNE	NIORT VB	30/01/2023	79
CARTRON MARTINEAU FLAVIE	2522180	JEUNE	NIORT VB	30/01/2023	79
DEVAUCHELLES MARINE	2613536	JEUNE	NIORT VB	30/01/2023	79
JOLY EMERIC	2003322	JEUNE	NIORT VB	30/01/2023	79
JOSSE COLLINE	2467312	JEUNE	NIORT VB	30/01/2023	79
NOIRIEL OCEANE	2461441	JEUNE	NIORT VB	30/01/2023	79
PLAZER CONSTANT JULIETTE	2613535	JEUNE	NIORT VB	30/01/2023	79
RONDEAU HELIA	2464954	JEUNE	NIORT VB	30/01/2023	79
CHEVALIER GAETAN	2461902	DPTAL	PARTHENAY	28/10/2022	79
CLAVEAU MYRIAM	2257851	DPTAL	PARTHENAY	28/10/2022	79
FAURE LYDIE	2506382	DPTAL	PARTHENAY	28/10/2022	79
FAURE MAELINE	2305114	DPTAL	PARTHENAY	28/10/2022	79
FRERET GAEL	2306623	DPTAL	PARTHENAY	28/10/2022	79
GOYEAU NOELIE	2043459	DPTAL	PARTHENAY	28/10/2022	79
MICHAUD VINCENT	1904256	DPTAL	PARTHENAY	28/10/2022	79
PICARD MAELIS	2002460	DPTAL	PARTHENAY	28/10/2022	79
RAVET NATHALIE	2242182	DPTAL	PARTHENAY	28/10/2022	79
FERNANDEZ LOLA	2054355	JEUNE	ST MAIXENT	30/01/2023	79
LANGLOIS ANGELIQUE	2537776	JEUNE	ST MAIXENT	30/01/2023	79
VUILLEMIN LUBIN	2197730	JEUNE	ST MAIXENT	30/01/2023	79
VUILLEMIN LORIS	2306928	JEUNE	ST MAIXENT	30/01/2023	79
BINIELLI BENEDICTE	945282	DPTAL	STADE POITEVIN	02/12/2022	86
BOURREAU ANTOINE	1175072	DPTAL	STADE POITEVIN	02/12/2022	86
BOURREAU THOMAS	1212838	DPTAL	STADE POITEVIN	02/12/2022	86
JARRY BRUNO	1891464	DPTAL	STADE POITEVIN	02/12/2022	86
PHILIPPEAU ALEXA	1105829	DPTAL	STADE POITEVIN	02/12/2022	86
RAFFENEAU DOMINIQUE	1893351	DPTAL	STADE POITEVIN	01/11/2022	86
BERTHIER GALLAGA DIEGO	2505834	JEUNE	MIGNE AUXANCE	01/10/2022	86

Marqueurs formés en 2022-2023

NOM PRENON	LICENCE	CLUB	CDA
RENOU NICOLAS	2594636	BARBEZIEUX	16
BELLOEIL ARTHUR	2496265	COGNAC	16
CLAVREUIL NINO		COGNAC	16
HONTANX LEA	2497639	COGNAC	16
LELEU ROMAIN	2491426	COGNAC	16
ROBARAUD LOLA	2484101	COGNAC	16
SALLE ANTONIN	2483341	COGNAC	16
VALERO-GOMEZ MARC	2490294	COGNAC	16
BOSCARIOL LISA	2244596		17
BRIDIAU YOHANN	1436120		17
DA ROCHE THOMAS	2111637	LA ROCHELLE VB	17
PERRON EMY	2542073	VAC COTE DE BEAUTE	17
ANGENIEUX GABRIELLE	2497443	CAB BRIVE	19
BECKER NICOLAS	2139690	CAB BRIVE	19
BOUVIER CHRISTIAN	1423020	CAB BRIVE	19
BUISSON REMI	2593261	CAB BRIVE	19
FAUVEL EZIO	2466297	CAB BRIVE	19
JENTY CAMILLE	1637598	CAB BRIVE	19
LABRUE AXEL	2501696	CAB BRIVE	19
PORTAL LAURYANNE	1780354	CAB BRIVE	19
TODOROVA KARINA	2203059	CAB BRIVE	19
VANDAMME SARAH	2048069	CAB BRIVE	19
VOYER MANON	2043301	CAB BRIVE	19
CHAYPE AURIANE	2535367	VOLLEY TULLE NAVES	19
FERNANDES LOANNE	2203363	VOLLEY TULLE NAVES	19
GUILLO JEAMMET AGATHE	2618655	VOLLEY TULLE NAVES	19
MORAINE EMILIE	2246774	VOLLEY TULLE NAVES	19
YEGOROVA NATALIYA	1507609	VOLLEY TULLE NAVES	19
YEGOROVA VARVARA	2208489	VOLLEY TULLE NAVES	19
AMMI-ALI LARBI	2616439	ASPTT PERIGUEUX	24
MORA-BRIANTAIS THIERRY		ASPTT PERIGUEUX	24
THIRAVONG MANOPHET	2549657	ASPTT PERIGUEUX	24
FARGE PAUL	2189007	BERGERAC	24
FERNANDES PAULINE	2378118	BERGERAC	24
CHAILLAC PAUL	2535863	BERGERAC	24
GARRIGUE CYPRIEN	2301187	BERGERAC	24
GRIGNON CHLOE	2455583	BERGERAC	24
MORIN GEROME	1960092	BERGERAC	24
MORIN VANESSA	2147887	BERGERAC	24
PERCEPT MAEVA	2525216	BERGERAC	24
VRANARAJ NOELIA	2525257	BERGERAC	24
GARCIARENA EMMA	2633812	SARLAT	24
PARIS AMBRE	2315406	SARLAT	24

DUPUY MARION	2141869	LE HAILLAN	33
GOUDAL MARJORIE	1898883	LE HAILLAN	33
LE LIEPVRE SOFIA	2141865	LE HAILLAN	33
MARTIN AMELIE	2014091	LE HAILLAN	33
ARRIAU MAELLE	2197790	CM FLOIRAC	33
LEROY BAPTISTE	2247893	CM FLOIRAC	33
JONET JULIE	2014091	CM FLOIRAC	33
BIGUE FABIEN	2253918	ORTHE	40
DUFAU CLEMENT	2125688	ORTHE	40
ESNAULT MARGOT	2535538	ORTHE	40
GERMAIN MARIE	2522983	ORTHE	40
LAFON AINARA	2535540	ORTHE	40
LAROUBINE YONNA	2587593	ORTHE	40
LASSERRE HUGUE	1754989	ORTHE	40
LOUPY JEROME	2577394	ORTHE	40
SIMONET ROMANN	2521335	ORTHE	40
TUFELE ALEXANDRE	2371556	BISCAROSSE	40
BACHERÉ ANA	2142158	STADE MONTOIS	40
BONARD INES	2453571	STADE MONTOIS	40
FEAT GAEDIG	2527287	STADE MONTOIS	40
GOURGUES CLÉMENT	2500604	STADE MONTOIS	40
GOUTTEBEL JULIETTE	2247393	STADE MONTOIS	40
LAVIALLE MORGANE	2174083	STADE MONTOIS	40
LUGNOT MANON	2410761	STADE MONTOIS	40
LUGNOT FLAVIE	2410762	STADE MONTOIS	40
PAQUE MARINE	2455476	STADE MONTOIS	40
PASCALIN ERIC	1100736	STADE MONTOIS	40
PLESANT MATTHIEU	1877317	STADE MONTOIS	40
PRAT VALENTINE	2558508	STADE MONTOIS	40
SORAWONG TITOUAN	2603329	STADE MONTOIS	40
AUMASSON CASSANDRE	2519648	ADOUR VOLLEY	40
KARAKOC LISA	2524559	ADOUR VOLLEY	40
LAPORTE LAURINE	2519626	ADOUR VOLLEY	40
LESGOURGUES ROMANE	2495934	ADOUR VOLLEY	40
SENENACQ EMMA	2191339	ADOUR VOLLEY	40
SAINTE JOURS AMAIA	2506468	ADOUR VOLLEY	40
CODRON SILAS	2507466	US DACQUOISE	40
DESCROIX AILIN	2543414	MARMANDE	47
LABEYRIE JULIEN	2145919	MARMANDE	47
LECOMTE DAPHNE	2500339	MARMANDE	47

LEONARD TRISTAN	2503944	MARMANDE	47
SOULE MANON	2098351	MARMANDE	47
BRISON CARLA	2521479	ANGLET	64
SISCO BENJAMIN	2503812	ANGLET	64
ANDRIAMAHEFA TAHIRY	2507919	BAYONNE	64
CARDINAL EVAN	2508104	BAYONNE	64
GAUVRIT LAURA	1957702	BAYONNE	64
LAMARQUE JUSTINE	2593712	BAYONNE	64
LECOEUR CHLOE	2537067	BAYONNE	64
LECOEUR NICOLAS	1838963	BAYONNE	64
POUPELINE ESCOLANO MATEO	2508183	BAYONNE	64
BOULAUD ETIENNE	1951543	LONS	64
CHENU VICTORIA	2107702	LONS	64
GALLAZZINI ANDREA	2065810	LONS	64
GERMAIN ERIC	1855745	LONS	64
GERMAIN SOPHIE	1895174	LONS	64
TRELLAT CHLOE	2305768	LONS	64
BIOT TITOUAN	2362768	LESCAR	64
BOULEE PAUL	2564436	LESCAR	64
CONSTANTIN MATHIS	2013284	LESCAR	64
VELGHE BENJAMIN	2532014	LESCAR	64
CAP CAHAUPE THOMAS	1972805	LUY DE BEARN	64
CHENU JEAN-YVES	2073082	LUY DE BEARN	64
GRANDEUR CHRISTOPHE	1020369	LUY DE BEARN	64
BOUE JULIETTE	2058663	BOURNOS	64
BOULY CAMILLE	2068926	BOURNOS	64

NOM PRENOM	LICENCE	CLUB	CDA
ARAB NAIMA	2457327	THOUARS	79
BAPTISTE PAULA	2599624	THOUARS	79
BOUFFARD LILOU	2511349	THOUARS	79
CHARRIER AGATHE	2459110	THOUARS	79
DESSEVRES ELLIE-JANE	2416868	THOUARS	79
DUPRET LEA	2461960	THOUARS	79
LIEGE LAURINE	2593436	THOUARS	79
MACAIRE LAURINE	2588063	THOUARS	79
NOGUES LOLA	2457326	THOUARS	79
TISSERAND LOU	2416869	THOUARS	79
VRIGNAULT MATHILDE	2412972	THOUARS	79
BESANCENEZ MAELE	2044188	VB PEXINOIS NIORT	79
LORIGNY LILI	2464623	VB PEXINOIS NIORT	79
RICHARD LALIE	2487673	VB PEXINOIS NIORT	79
TOURET MARTIN TILLO	2115624	VB PEXINOIS NIORT	79
AGUEDO PALOMA	2413276	NIORT VB	79
AUDET ROMANE	2358748	NIORT VB	79
BARRIBAULT ZOE	2514211	NIORT VB	79
BAUMARD JULINE	2607410	NIORT VB	79
GUILBOT CHLOE	2461439	NIORT VB	79
JOSSE COLINE	2467312	NIORT VB	79
MARTIN PRUD'HOMME	2615862	NIORT VB	79
MICHON MAYLIS	2586668	NIORT VB	79
NOYRIEL OCEANE	2461441	NIORT VB	79
TROUILLON FARET EVA	2611339	NIORT VB	79
VOUHE LOUISE	2519827	NIORT VB	79
NDOUMOU ADELE	2557437	SEVRE ANXAUMONT	86
PERIE LUCAS	2245364	STADE POITEVIN	86
PERROT LOU	2465875	STADE POITEVIN	86
PERROT PASCAL	2263692	STADE POITEVIN	86
PROUST SIMON	1996448	STADE POITEVIN	86
BOURREAU THOMAS		US VIVONNE	86
DEGORCE CORENTIN	1973113	US VIVONNE	86
GERMANEAU ARTHUR	2205225	US VIVONNE	86
HOUSSIN LOUIS	2311391	US VIVONNE	86
JARRY BRUNO		US VIVONNE	86
JARRY SARTOU COREN	2193976	US VIVONNE	86
LAGORRE NOE		US VIVONNE	86
LAGORRE STEPHANE		US VIVONNE	86

GUERIN LEA	2493826	CEP ST BENOIT	86
HISNCHBERGER AUDE	1728460	CEP ST BENOIT	86
JOULAIN LAURINE	2501986	CEP ST BENOIT	86
MOREL ELSA	2145742	CEP ST BENOIT	86
RAMAYE ELYJAH	2154226	CEP ST BENOIT	86
BERTHIER GALAGA DIE	2505834	USMA	86
MORO ENZO	2505830	USMA	86
MORO ERWAN	2592553	USMA	86
BATKOWSKI DELPHINE	2217197	VOUILLE VB	86
BENIELLI BENEDICTE	9452282	VOUILLE VB	86
KOESSLER FRED	2193540	VOUILLE VB	86
VACHER TRISTAN	2138545	VOUILLE VB	86



Commission Technique et Développement, Thibault SALVIAT

La commission possède un large domaine d'action avec de nombreuses structures spécifiques et organes dans deux domaines – développement et performance - , qui doivent nécessairement trouver sens commun pour le Volley dans son ensemble et sur l'ensemble du territoire.

Cette année a été riche en éléments positifs et structurants sur lesquels nous pouvons nous appuyer. Je souhaite continuer à aller dans ce sens car il me semble pertinent. Il ne s'agit pas de dire que tout va bien.

Avant toute chose, il convient de relater des quelques difficultés conjoncturelles :

- une dotation RH par la DTN en diminution sur le Pôle masculin depuis 2 ans,
- quelques difficultés relationnelles par moment dans la relation administrative des structures,
- notre directeur promotion, en arrêt de travail puis sur le départ,
- un agent mobilisé sur le développement, prise de poste en novembre, et qui doit être nécessairement accompagnée,
- deux postes d'agents de développement dans le cadre de la campagne 50 agents de la fédération promis pour 2022, plus un troisième pour 2023 dont on n'a pas, encore, vu le jour et qui sont remis en question,
- Etienne BIDEAUD, entraîneur du Pôle féminin sur le départ pour d'heureuses nouvelles aventures Volley en cette fin d'année,
- des contextes d'aides ANS toujours plus sensibles, fastidieux et chronophages, et en diminution,
- des AAL en diminution comparativement à l'avant campagne 50 agents !!!

Malgré ces éléments qui, dans le cadre de notre organisation associative, pourraient déstabiliser le travail collégial, nous pouvons observer que la Ligue maintient une organisation efficace sur :

- les structures Pôles et CRE avec des résultats honorables,
- les structures de formations des éducateurs,
- la campagne de service civique,
- le CRES et son attractivité,
- les aides à la professionnalisation des Comités,
- la saison interdep,
- les campagnes d'aides aux équipements,
- la campagne de dossiers ANS,
- les aides aux manifestations, organisations,
- le séjour spécifique,
- les analyses structurelles sur les autres fédérations pratiquant le Volley, les projets des Clubs, les zones à potentiel, le para Volley, le Volley assis...

Tout cela grâce à un dépassement de fonctions, de nombre de nos élus, de bénévoles et de nos salariés référents.

Aussi, je vous fais part des éléments d'organisation à prendre en considération et qui découlent des changements positifs depuis notre mandature et de la nature de notre organisation associative.

Une identification claire des interlocuteurs par champ d'actions : les Commissions. L'organigramme semble plus étoffé et connu que par le passé, il reste maintenant à travailler le développement d'outils de transmission entre les acteurs qui permettra une lisibilité simple sur les moyens d'actions choisis dans ces processus de décisions. Puis, aussi, pour les GSA,

la meilleure des informations sur le comment faire appel aux sources de service et d'accompagnement. Nous ne pouvons plus passer par un seul et unique interlocuteur ou par un binôme, la Ligue est plurielle.

Il s'agit maintenant d'assurer un outil de transmission clair entre ces instances, afin que chaque acteur, salariés référents et bénévoles, puisse avoir les moyens de suivre l'évolution des travaux et des prises de décisions des différents organes. Et il faut suivre cette organisation. Un document « référentiel d'animations de la Ligue » pour conduire les trois projets, développement, formation et performance serait utile.

Une forte mobilisation et un désir d'investissement grandissant au sein des organes décisionnaires bénévoles. Cela engendre des niveaux de difficultés dans la compréhension des attentes de la part de nos salariés et une modification de leurs habitudes. Cependant ce doit être vécu comme une opportunité pour accroître notre potentiel d'action et le rendre plus efficace. La pluralité des avis peut déstabiliser et rendre inefficaces nos activités, c'est pourquoi là aussi le respect des délégations et missions doit être des plus justes, le respect des délais de traitement pour ne pas être dans l'urgence, ainsi que le passage par des écrits.

Différencier les espaces de réflexion et les transmissions de directives aux salariés. Afin de renforcer le sentiment de « faire ensemble », il me semblerait pertinent de développer des espaces de réflexions et de partages en marge des réunions. Les commissions ne peuvent traiter constamment d'un ensemble en flux, mais doivent nécessairement adopter le travail en secteurs d'activités, et passer par des rédactions de notes d'opportunités à soumettre pour décision et passer, aussi, à une pleine comptabilité analytique.

Il faut solliciter plus de ressources et de compétences. Cela sera d'autant plus intéressant que ces projets feront appels à des compétences qui ne sont pas toutes maîtrisées par les porteurs de projets actuels. Il sera important de solliciter le réseau et de l'étendre afin d'enrichir ce groupe de porteurs de projets.



Commission Technique Formation, Christian PENIGAUD

Certificat d'Animateur Volley- Ball BEF 5

Stage quatre soirées + quatre séances pédagogiques (4 zoom + un weekend pédagogique)

Objectifs de la formation : le cœur de métier.

Transmettre aux entraîneurs les connaissances permettant d'animer des séances d'initiation de l'activité Volley-Ball en sécurité.

Compétences majeures développées :

- Accueillir et fidéliser des joueurs/joueuses au sein d'un Club.
- Construire une situation, une séance.
- Connaître et utiliser les procédures d'entraînement.
- Connaître les observables des fondamentaux techniques.
- Connaître et utiliser les techniques d'animation.
- Connaître et utiliser les techniques d'entraîneur.
- Connaître les formules sportives de tournoi.
- Savoir accueillir et organiser un plateau de rencontres.
- Savoir accompagner un groupe lors d'une rencontre.
- Posture et rôle de l'animateur.

BILAN : 2 formations 26 + 108 = 134 Stagiaires

7 weekends de Formation sur l'ensemble de la Nouvelle Aquitaine

Certificat d'Initiateur Volley- Ball BEF 4

Stage quatre soirées + quatre séances pédagogiques (4 zoom + un weekend pédagogique)

Certificat d'Educateur Volley- Ball

Objectifs de la formation : volley compétitif en sécurité.

Transmettre aux entraîneurs les connaissances permettant de faire progresser individuellement et collectivement des joueurs engagés dans un contexte de compétition.

Compétences majeures développées :

- Gagner en efficacité et en qualité d'animation.
- Créer et structurer qualitativement un exercice.
- Faire progresser un joueur/une joueuse, approfondir les fondamentaux techniques.
- Faire progresser collectivement une équipe (organisations collectives).
- Diriger une équipe en compétition.
- Encadrer en sécurité une séance pédagogique.

Bilan : 2 Formations 20 + 37 = 57 Stagiaires

2 weekends de Formation sur Bordeaux

CERTIFICAT D'EDUCATEUR

Objectifs de la formation :

Faire découvrir aux entraîneurs la réglementation de jeu et la mise en œuvre des différentes disciplines associées (Volley santé, para-Volley et Beach Volley) afin de pouvoir mener des cycles de découverte.

Informersur les règles de jeu du Volley-Ball.

Donner des outils de développement de Club.

Compétences majeures développées :

- Etre capable d'animer un cycle de découverte du Beach Volley, des disciplines associées et autres pratiques extérieures.
- Etre capable de maîtriser l'environnement général et particulier d'un Club de niveau régional.
- Etre capable d'appliquer la réglementation et les lois du jeu.
- Etre capable de définir les possibilités de développement d'un Club.

Bilan : 1 weekend de Formation CREPS de Bordeaux

14 Stagiaires

FORMATIONS BEACH VOLLEY

Animateur Beach Volley.

Objectifs de la formation :

- Etre capable de faire découvrir le Beach en sécurité.
- Etre capable d'organiser un tournoi de Beach.
- Etre capable d'initier les bases du jeu.
- Etre capable d'initier un pratiquant Indoor à la pratique Beach.
- Etre capable de promouvoir le Beach.
- Etre capable de convivialité, de Rythme de travail.
- Etre capable d'animer une séance simple.

Bilan : 3 soirées + 1 jour de séances pédagogiques

10 STAGIAIRES



Commission Technique CRE Féminin, Christophe CLEMENT

CRE M14 FEMININ

Jours de stage: 20,

Athlètes par stage: 22-28,

Encadrement : 7 cadres.

Sites : CREPS de Bordeaux

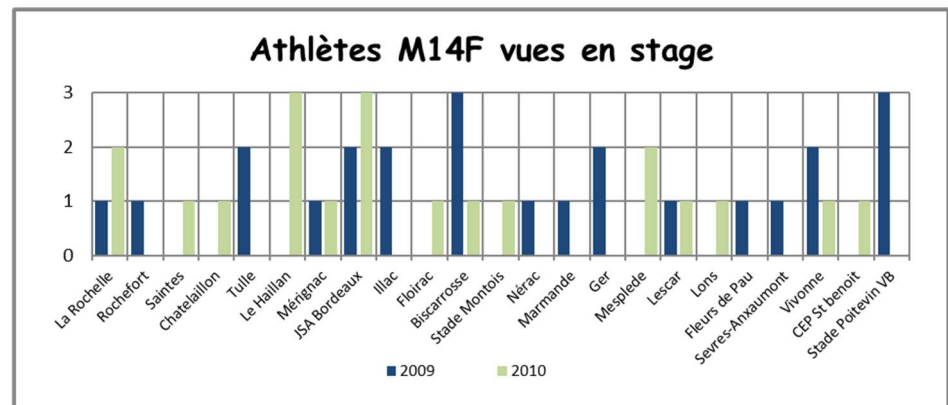

Cette saison nous n'avons pas souhaité mettre en place la détection sur différents sites début septembre pour une simple question de timing. Nous nous sommes appuyés sur les référents techniques et les propositions de certains Clubs, avec avis des cadres CDE quand cela était possible, pour compléter la liste élargie qui nous sert de base pour la saison.

Les « potentiels » physiques récupérés en cours de saison ont été soit proposés par le Club (néo-pratiquantes à démarrage tardif), soit issus de la prospection via la base de données fédérales.

L'ensemble des athlètes vues en stage se sont montrées très à l'écoute et volontaire dans l'effort ou la difficulté. L'échec s'est moins souvent érigé comme un obstacle, et ce malgré les exigences posées par les cadres.

La force de notre accompagnement (décor, contenu, feedback...) tient au nombre, à la passion et l'implication de l'encadrement, riche mélange de professionnels, de bénévoles, d'experts et de cadres en formation. Associée à cela, la richesse du site d'entraînement, sur une unité de lieu comme le CREPS de Bordeaux, qui permet d'avoir des infrastructures adéquates, avec tout le matériel pédagogique des Pôles implantés sur site, ainsi qu'un service médical sur place, à l'écoute et disponible, ce qui est un atout non négligeable pour de l'entraînement intensif.

Pour conforter l'importance de notre pré-filière de formation dans le Projet de Performance Fédéral (PPF), le Centre Régional d'Entraînement s'appuie sur la déclinaison des préconisations de la Direction Technique Nationale à savoir :

- 1/ Prospecter – Détecter – Suivre les potentiels HN ou « Elite »
- 2/ Consolider/renforcer le « système » en amont de la filière d'accession au Haut Niveau,
- 3/ Accompagner les athlètes les plus talentueuses et motivées vers leur meilleur niveau,

A partir de ses préconisations :

AXES	POINTS FORTS	DIFFICULTES	PISTES D'EVOLUTION
PROSPECTION – DETECTION	Maillage par référents ETR/locaux Projection à N-1 voire N-2 Communication	Transmission critères (« <i>œil de détection</i> ») Rigueur saisie des tailles sur les licences Automatiser le « Mirwald » (projection taille)	Automatiser période de proposition Production « critères détection »
CONSOLIDER LE SYSTEME	Parcours filière ancré, transparent Continuité encadrement CRE-PE	Faible volume de licenciées M11 à M15 Activité/compétition peu « séduisante »	Travailler sur la catégorie M11 Regrouper les meilleures + tôt, + vite
ACCOMPAGNER LES TALENTS	Structure CRE adaptée Projection sur double projet	Besoin de volume, de développer les qualités physiques durant le pic de croissance Accompagnement à distance	Suivi entraînements, Prépa Physique. Entraînements Pôle (mercredi, vacances)

Durant les stages, nous nous attachons à transmettre les différents savoirs nécessaires pour répondre aux différents axes de travail :

- Eduquer à la « **culture** » Volley-Ball (*connaissances du HN, compréhension du Volley, entraînement invisible*),
- Approfondir la notion **d'entraînement invisible** (*alimentation, hydratation, sommeil, récupération, ...*)
- Respecter les **principes d'entraînement**, les **attitudes** (*le Savoir être*),
- Instaurer des **principes de jeu** et de **dynamique** (*langage commun à toutes*),
- Changer la relation à **l'échec**, booster la **détermination**, et ancrer **les intentions** dans les actions,
- Intégrer la **préparation physique** (*renforcement musculaire, prévention, proprioception...*) comme élément essentiel de l'apprentissage vers la performance. (*Savoir s'entraîner*),
- **Formation individuelle/collective** au travers de la préparation collective pour la Compétition Nationale des Sélections Régionales catégorie M14 (*Volleyades*).

Quel que soit le « point zéro » de leur culture sportive, le lieu d'origine, l'expérience Volley ou les objectifs personnels... toutes les filles ont adhéré aux principes et aux formes de travail, le plaisir et le partage ont été moteurs durant les différents stages et la compétition. Le glissement vers la responsabilisation et l'autonomie s'est fait progressivement.



LES VOLLEYADES M14

Dates : du vendredi 28 avril au lundi 1^{er} mai 2023,

Lieu : Montbéliard/Belfort/Héricourt (90).

Délégation : 2 équipes de 10 joueuses
2 arbitres et 5 cadres.

Classements : NA1 = 15^e/22, NA2 = 17^e/22

Résultats :

	Nouvelle-Aquitaine 1	Nouvelle-Aquitaine 2
Phase 1	Perd Grand Est 1 (4 ^e) Gagne ARA 2 (20 ^e)	Perd IDF 1 (2 ^e) Perd La Réunion (16 ^e)
Phase 2	Perd ARA 1 (6 ^e) Perd Occitanie 1 (1 ^e) Perd Centre-Val de Loire (10 ^e)	Perd IDF 3 (18 ^e) Gagne Normandie (21 ^e)
Phase 3	Perd PACA 2 (13 ^e) Gagne La Réunion (16 ^e)	Gagne Bourgogne-Franche Comté (19 ^e) Gagne IDF 3 (18 ^e)

Bilan : Le rajeunissement, compliqué par le passé, se fait de moins en moins ressentir. Nous avons pu observer et rencontrer de jeunes athlètes d'autres régions avec des grands gabarits, de la puissance et des savoir-faire précoces... Ces filles sont pour la plupart soit déjà intégrées en Pôle Espoirs, soit déjà listées profil par la DTN (regroupement des futurs potentiels). Cela confirme l'importance de privilégier les entrées dès la 2^{ème} année M13.

Cette compétition reste malgré tout un très grand moment de partage, de richesse d'expérience et d'émotions. Nous avons construit ces 2 collectifs sur le croisement de l'âge, des points forts/poste, et du temps de jeu possible. Nous avons très clairement vu chacune d'elles progresser de jour en jour, match après match. Cela n'a pu que conforter nos choix et notre implication auprès d'elles durant les stages et cet évènement. A noter, que nous avons dû partir avec un cadre en moins (raison familiale), ce qui a imposé/permis à Lucas de prendre beaucoup de responsabilité mais surtout de gérer/accompagner le groupe NA2 dans cette aventure... Le grand bain de la formation !

Suite à cette compétition, 2 néo-Aquitaines feront partie des 24 athlètes convoquées (2009 à 2011) pour le stage d'Evaluation des Potentiels Nationaux féminins qui se déroulera au CREPS de Bordeaux du 21 au 26 aout 2023.

REMERCIEMENTS :

- Avant tout et surtout à toutes ces athlètes passionnées qui veulent pousser les portes du CRE M14, vivre une aventure humaine et aller au bout de **LEUR** rêve.

- A tous les cadres intervenants au CRE : Etienne en chef d'orchestre, Lucas, Cloé, Yannick, Benji, Antoine, JP (Mention spéciale à Cloé et sa famille pour qui nous avons les plus grosses pensées).

Merci pour votre aide, votre implication, votre bienveillance et votre engouement pour la formation de ces jeunes pousses de notre grande région.

- Aux clubs, aux CDE M12 et tous les éducateurs qui œuvrent et contribuent au quotidien, qui apportent leur pierre à l'édifice de la formation des futures élites régionales.

Merci pour votre engagement dans la prospection-détection-formation !

- Aux différentes équipes (Talence, Le Haillan, JSA Bordeaux, ASI) qui ont accepté les oppositions lors du dernier stage, permettant ainsi d'optimiser la formation collective et la préparation aux Volleyades.

- Aux dirigeants de Bordeaux-Mérignac Volley pour avoir invité l'ensemble des filles au match d'Elite contre Quimper, aux joueuses et au staff pour leur disponibilité.

- A la CRA qui a accepté les temps de formation durant nos stages, et qui a permis de prospecter parmi leurs jeunes officiels pour nous trouver les représentants de la Nouvelle-Aquitaine sur l'aspect arbitral.

- Au Président la Ligue qui nous fait régulièrement l'honneur de nous rendre visite durant les stages pour rencontrer tous ces jeunes talents et prendre un temps informel pour échanger avec tous les cadres présents.



NA 1



NA 2





Commission Technique CRE Masculin, Olivier AUDABRAM

LES JOUEURS : 44 joueurs vus : 1 né en 2006, 4 nés en 2007, 17 en 2008, 20 en 2009, 2 en 2010.

2 de Charente (16)

11 de Gironde (33)

9 des Pyrénées-Atlantiques (64)

6 de la Haute-Vienne (87)

5 de Charente Maritime (17)

2 des Landes (40)

2 des Deux Sèvres (79)

2 de Corrèze 19

1 du Lot et Garonne (47)

3 de la Vienne (86)

6 proviennent de Landouge

3 proviennent de l'AS Illacaise

2 proviennent de Saintes

2 proviennent de Pexinois Niort

1 provient de Nord Bassin

1 provient de Biscarosse

1 provient de Châtelleraut

6 proviennent de Lescar

3 proviennent de La Rochelle

2 proviennent de Cognac

2 proviennent du Stade Poitevin

1 provient d'Ambarès

1 provient d'Orthe

1 provient de Vouillé

4 proviennent de Talence

3 proviennent de Jurançon

2 proviennent de Brive

1 provient de Bruges

1 provient de Floirac

1 provient de Marmande

Constats :

3 plateaux de détection ont été organisés sur le dernier weekend de septembre avec 95 jeunes supervisés (merci aux clubs de Cognac, AS Illac et Lescar).

La détection de jeunes à potentiel s'est poursuivie toute la première partie de l'année pour les superviser lors des stages. Les joueurs se sont montrés encore cette année très motivés par les stages et contents de l'apport complémentaire et condensé qui leur permet de passer des caps.

La répartition des clubs est toujours très étendue, ce qui est une bonne chose pour la dynamique sur les jeunes masculins, bravo à tous. Il y a toujours un bon mélange de joueurs déjà techniques avec des joueurs débutants mais avec du potentiel.

Nous avons proposé les stages à des joueurs à profil physique (+ d1m80 en M15, 1m90 en M17), même débutants. S'ils ont une bonne motricité ils avancent vite, il ne faut pas hésiter à les signaler dès leur prise de licence.

Certains ont pu participer aux Volleyades avec un niveau de performance remarquable grâce au travail conjoint des Clubs et du centre régional. Les plateaux de détection de début d'année seront reconduits le dernier weekend de septembre dans 3 lieux de la région comme cette année.

LES STAGES : 20 journées de stage, soit 100 heures environ et 3 jours de Volleyades

Les stages ont été encadrés sous la direction de 4 cadres : Lionel NOLIBOS, Sébastien QUINTARD, Julien MASSARIN et Etienne ROUDEY (formation DEJEPS). Ludovic MASSOT est venu en complément dans le cadre de sa formation au DEJEPS également.

L'encadrement a été en grande partie stabilisé depuis la saison dernière, tout en maintenant une ouverture à d'autres entraîneurs. Les stages au CREPS de Bordeaux, où toute la région était regroupée ont été très constructifs et surtout très productifs avec une dynamique positive tirant vers le haut tous les joueurs (et les cadres).

Il a été choisi encore cette année de voir quelques joueurs plus âgés avec un profil intéressant. Cela s'est avéré très profitable pour tous. Plusieurs de ces joueurs tardifs se sont également présentés au Pôle Espoirs et 3 ont été retenus malgré le décalage d'âge avec les autres entrants, passants minime 2 ou cadet 1 (âge classique de l'entrée).

LES VOLLEYADES 2023 : Tournoi du 29 avril au 1^{er} mai à Montbéliard (Bourgogne Franche-Comté)

La Nouvelle-Aquitaine pouvait présenter 2 équipes. Afin d'aider au mieux nos jeunes potentiels, le choix a été de construire 2 équipes les plus fortes possibles avec une équipe 1 (quels que soient les âges) et une équipe 2 (avec une priorité sur les M15 1^{ère} année) afin que nos meilleurs puissent jouer (être sur le terrain) et que nous ayons, chaque année, le plus possible de jeunes qui fassent 2 Volleyades.

L'équipe 1 a fini 4^{ème} de ces Volleyades 2023 (sur 24 équipes). Ce résultat est le même que l'an passé, et note une stabilisation du bon niveau de la sélection, qui se classe juste après des Liges avec davantage de licenciés dans la catégorie.

L'équipe 2 a fini 18^{ème} de ces Volleyades 2023. C'est un parcours honorable pour cette équipe plus jeune, avec davantage de joueurs débutants en début de saison. Beaucoup d'entre eux pourront vivre une 2^e compétition l'an prochain avec un objectif plus élevé.

Bravo à tous, joueurs et managers, pour leur implication et le dynamisme généreux qu'ils ont eu durant l'ensemble de ces regroupements.



Commission Technique Pôle Espoirs Féminin

Responsable Pôle, Etienne BIDEAUD

Adjoint, Christophe CLEMENT



CONTEXTE DU PÔLE 2022-2023

- Maintien de son rôle de structure de formation « d'accèsion au Haut Niveau » par sa place et celle du CREPS de Bordeaux dans le Projet de Performance Fédéral (P.P.F.).
- A l'approche des JO de Paris 2024, la Direction Technique Nationale confirme l'existence d'un fonctionnement et d'un encadrement optimal pour l'accueil des potentiels HN au sein du Pôle Féminin de Bordeaux.
- Réussite des doubles projets avec une très bonne adaptation dans la gestion rythme/organisation de travail.
- Volley en vogue au CREPS de Bordeaux : accueil de l'entraînement des Burdis, des stages Evaluation des Potentiels Nationaux Féminin, Edf U17 Féminine, Edf A'/A Féminine, Edf A masculine.
- Renforcement du staff par Cloé (service civique), Lucas (alternant, formation DEJEPS), et Marie (stagiaire STAPS) : missions montage vidéos, co-construction/animation des entraînements, interventions « entraînement invisible »...
- Soutien de la Mission d'Aide à la Performance du CREPS qui met Eliot à disposition pour l'analyse des données de notre outil de suivi/gestion de la charge,
- Nouveauté dans le fonctionnement pour 2022-2023 : Fin de l'histoire avec notre gymnase d'origine depuis notre arrivée CREPS (Lycée A. Kastler) avec une bascule de tous les créneaux au gymnase Roller dans le CREPS.

Avantages :

- une seule et unique unité de lieu d'entraînement,
- plus de recul au service,
- machine à ballon à disposition sur tous les entraînements
- accès spécifique et individualisé pour les athlètes libres en journée (Volley ou préparation physique)

EFFECTIF 2022-2023 / PROJECTION 2023-2024

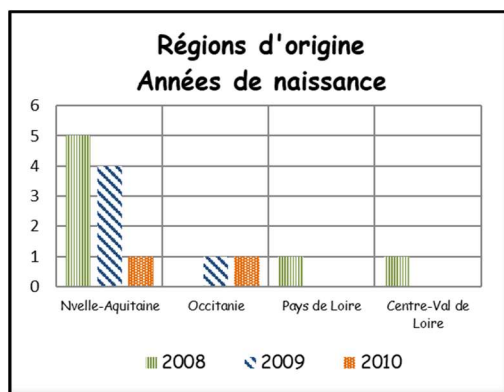

Effectif 2022-2023	Sorties 2022-2023	Effectif 2023-2024
<ul style="list-style-type: none"> - 1 née en 2009, - 6 nées en 2008, - 3 nées en 2007, - 4 nées en 2006, <p>Supports de jeu :</p> <ul style="list-style-type: none"> - 6 en N2 - 8 en Rég/PNF 	<ul style="list-style-type: none"> - 1 vers le Pôle France - 2 vers l'Elite - 5 vers projet club <p>Dont :</p> <ul style="list-style-type: none"> - 3 en N2 - 2 en PNF 	<p>Maintiens :</p> <ul style="list-style-type: none"> - 1 athlète née en 2009 - 5 athlètes nées en 2008 <p>Entrées :</p> <ul style="list-style-type: none"> - 2 athlètes nées en 2010 (Dont 1 potentiel HN) - 4 athlètes nées en 2009 - 2 athlètes nées en 2008 (Dont 1 potentiel HN)

Difficultés depuis quelques années : au regard d'un rajeunissement ancré et donc des sorties plus tôt dans les cursus, il y a un temps de latence, et donc nécessité d'un projet intermédiaire, entre la sortie du Pôle et les potentielles entrées en Centre de Formation des Clubs Professionnels.

Il est important de pouvoir accompagner du mieux possible les athlètes dans ces projets intermédiaires.

UNE SEMAINE AU PÔLE

	LUNDI		MARDI		MERCREDI		JEUDI		VENDREDI		
	Collégiennes	Lycéennes	Collégiennes	Lycéennes	Collégiennes	Lycéennes	Collégiennes	Lycéennes	Collégiennes	Lycéennes	
8h00											8h00
8h30	Cours		Cours		Cours		Cours		Cours		8h30
9h00	Cours		Cours		Cours		Cours		Cours		9h00
9h30	Cours		Cours		Cours		Cours		Cours		9h30
10h00	PPG	Cours	PPG (smb)	PPG (smb)	Cours	Spé VB (Roller)	PPG (smb)	PPG (smb)	Cours	Spé vb (Roller)	10h00
10h30											10h30
11h00	Spé. VB (Roller)	2 ^e /1ere	PPG (sauf 4 ^e)	PPG (smb)	Cours	Spé VB (Roller)	PPG (smb)	PPG (smb)	Cours	PPG	11h00
11h30											11h30
12h00	Repas (Etab.)		Repas (Etab.)		Repas (Etab.)		Repas (Etab.)		Repas (Etab.)		12h00
13h00	Repas (Etab.)		Repas (Etab.)		Repas (Etab.)		Repas (Etab.)		Repas (Etab.)		13h00
13h30	Cours		Cours		Cours		Cours		Cours		13h30
14h00	Cours		Cours		PPG (smb)	Cours	Cours		Cours		14h00
14h30	Cours		Cours		PPG (smb)	Cours	Cours		Cours		14h30
15h00	Cours		Cours		PPG (smb)	Cours	Cours		Cours		15h00
15h30	Cours		Cours		PPG (smb)	Cours	Cours		Cours		15h30
16h00	Etude (CREPS)		Etude (CREPS)		Repos		Etude (CREPS)		Retour en famille Entraînement club		16h00
16h30	Etude (CREPS)		Etude (CREPS)		Repos		Etude (CREPS)				16h30
17h00	ENTRAINEMENT VB (Roller)		ENTRAINEMENT VB (Roller)		ENTRAINEMENT VB (Roller)		ENTRAINEMENT VB (Roller)				17h00
17h30	ENTRAINEMENT VB (Roller)		ENTRAINEMENT VB (Roller)		ENTRAINEMENT VB (Roller)		ENTRAINEMENT VB (Roller)				17h30
18h00	ENTRAINEMENT VB (Roller)		ENTRAINEMENT VB (Roller)		ENTRAINEMENT VB (Roller)		ENTRAINEMENT VB (Roller)		Retour en famille Entraînement club		18h00
18h30	ENTRAINEMENT VB (Roller)		ENTRAINEMENT VB (Roller)		ENTRAINEMENT VB (Roller)		ENTRAINEMENT VB (Roller)				18h30
19h00	ENTRAINEMENT VB (Roller)		ENTRAINEMENT VB (Roller)		ENTRAINEMENT VB (Roller)		ENTRAINEMENT VB (Roller)				19h00
19h30	ENTRAINEMENT VB (Roller)		ENTRAINEMENT VB (Roller)		ENTRAINEMENT VB (Roller)		ENTRAINEMENT VB (Roller)				19h30
20h00	Repas (CREPS)		Repas (CREPS)		Opposition/match ou Etude (internat)		Repas (CREPS)		Repas (CREPS)		20h00
20h30	Etude/soutien (internat)		Etude/soutien (internat)		Opposition/match ou Etude (internat)		Etude/soutien (internat)		Etude/soutien (internat)		20h30
22h00	Etude/soutien (internat)		Etude/soutien (internat)		Opposition/match ou Etude (internat)		Etude/soutien (internat)		Etude/soutien (internat)		22h00

PPG/PPS Préparation Physique Générale/Spécif.
P.M Préparation Mentale
LAK Lycée Alfred Kastler
SMB Salle Musculation Baylac (creps)
SMC Salle Musculation Chateau (creps)
Roller Gymnase Roller (creps)
Malf Gymnase Marie-Amélie LEFUR (creps)

Répartition hebdomadaire

P.P:	7-9h
VB Coll	8-10h
VB Spé	2 à 4h
Cours	22-28h
Etude	9h

LES SUPPORTS DE JEU / FORMATION COLLECTIVE

- ▶ Oppositions durant le regroupement des Pôle du Sud en novembre 2022,
- ▶ Plusieurs blocs matches (2-3 jours par mois) de septembre à mars, contre des niveaux allant de régionales/PNF à N2, ainsi que des M18 filles ou M15 garçons ayant pour objectif les phases finales de coupe de France.

BILAN

Il y a une préconisation forte de la DTN dans la recherche d'amélioration et d'optimisation du système de formation de la filière féminine autour des Pôles Espoirs.

En s'appuyant sur le classement des Pôles qui fournissent le plus d'athlètes au Pôle France Relève de Toulouse (IFVB), voici les indicateurs autour de ces Pôles qui peuvent donner des pistes d'évolution pour permettre de rendre plus efficace tout notre système de formation en amont et dans la pré-filière.

2022.2023	STATS			PPF		NIVEAUX CLUBS				LICENCES							Tot. Fémin.	Tot. Licence
	Pop. Tot. (Millions)	Nbre Dép.	Tot. Clubs	Pôle F	Rang sortie IFVB	LNv F	Elite F	N2 F	N3 F	M15F	M14F	M13F	M12 F	M11F	M10F	M9F		
Provence-Alpes-Côte d'azur	5,14	6	102	3	1	4	3	8	9	1122	882	666	522	422	309	244	4803	17410
Ile de France	12,26	8	177	2	2	2	1	10	12	2216	1557	982	679	559	428	313	9162	30907
Occitanie	6,05	13	95	2	3	2	0	7	8	1026	733	467	372	324	255	209	3939	15725
Auvergne-Rhône-Alpes	8,15	12	137	2	4	1	1	4	8	1359	892	526	438	372	234	161	4874	18817
Grand Est	5,55	10	106	2	5	3	1	7	6	955	696	475	402	327	239	182	3934	14167
Haut de France	5,99	5	109	0	6	1	3	5	7	829	608	436	335	270	214	197	3982	24700
Pays de Loire	2,57	5	102	0	6	1	1	1	4	649	494	316	188	167	130	80	2686	12734
Nouvelle-Aquitaine	6,08	12	117	1	5		1	5	4	991	622	384	305	283	210	114	3945	16033
Bretagne	3,41	4	93	0			2	2	4	840	615	401	304	236	179	149	3450	11269
Centre-Val de Loire	2,57	6	49	0			1	1	2	405	249	153	122	90	61	53	1554	7585
Normandie	3,31	5	57	0			1	2	2	390	275	187	133	99	61	51	1553	8703
Bourgogne-Franche Comté	2,79	8	43	0			1	2	2	295	202	111	86	75	69	58	1231	6361

Les indicateurs les plus marquants chez nos voisins qui peuvent servir de critères de progression :

- **Nombres de licenciées M12-M11** : catégorie d'âge en pré-filière. Travail en amont du Pôle.
- **Vitrines/culture Volley** : augmenter quantité de Clubs professionnels/Elite pour rendre encore plus attractif.
- **Nombres de licenciées en M14-M13** : catégorie d'âge pour l'entrée en Pôle. Travail physique autour du Pic de croissance.
- **Niveau de pratique** : plus de Clubs au niveau N2/N3 favoriserait l'évolution du niveau global de pratique.
- **Nombre total de licenciées féminines** : les régions les plus fournies reflètent le niveau et la capacité de formation.

Ces constats doivent être les éléments importants de nos priorités de développement pour espérer rester concurrentiel par la suite (Axe performance).

Nouvelles des « anciennes » / Résultats

Etat du parcours des athlètes passées par le Pôle de Bordeaux depuis sa création (157 athlètes) :

Nbre d'Athlètes	Jeune			Senior				Beach		
	Pôle France	Edf U17	EdF U19	DEF	CFCP	LAF	EdFA	Pôle France	EdF J	EdF S
	12	8	7	38	18	23	8	5	10	2

Quelques résultats des anciennes pensionnaires passées par le Pôle :

- Anna JANELLE : Vainqueur de la coupe de France fédérale avec les Burdis (BMV).
- Fantine GATARD/ Camille MARQUET : finaliste de la coupe de France professionnelle avec le RC Cannes.

REMERCIEMENTS

Merci aux intervenants extérieurs, quotidien ou de passage, pour leur aide et accompagnement auprès des filles, merci de votre implication pour leur **permettre de réaliser leurs projets...**

Merci à Cloé, Lucas, Yannick, Antoine, Benji...

Merci à Christian pour ses bons conseils sur la Préparation mentale.

Merci à tous les collectifs qui ont accepté et joué le jeu de la formation par la mise en place des bloc-matches.

Merci aux instances et au CREPS pour les outils mis en place pour optimiser la performance de notre structure.

Nos plus grandes pensées resteront à jamais pour notre regretté Doc Francis...





Commission Technique, Pôle Espoirs Masculin

Olivier AUDABRAM

LES JOUEURS :

15 joueurs : 5 anciens, 10 nouveaux. 2 nés en 2008, 6 nés en 2007, 2 nés en 2006, 5 nés en 2005, 3 ultra-marins, 10 licenciés en Nouvelle Aquitaine.

LES ENTRAÎNEMENTS :

	Entraînt matin	Obs	Entraînt après midi	Obs	Entraînt Soir	Obs	TOTAL
Lundi			16h15 – 19h00				2h45
Mardi	10h15 – 12h00		16h15 – 19h00				4h30
Mercredi	15h00 – 17h00	Musc	17h00 – 19h00				4h
Jeudi	10h15 – 12h00		16h15 – 18h45		19h30 – 22h00	Match	4h
Vendredi			15h15 – 16h30			retour	1h15
Week-end	Matches clubs						variable
TOTAL heures							16h30

Soit 20h par semaine possibles. En moyenne, 15h par semaine. Le Beach Volley disponible à 100% (jusqu'à début juin car réfection complète cette année).

LES ACTIONS : Déplacement à Nantes (match amical contre le Pôle de Dinard). Participation aux interPôles du sud en décembre puis aux interPôles en avril. Visite du CFC de Nantes.

LES MATCHS : Une vingtaine de matchs joués contre des équipes entre la régionale et la Nationale 2 ainsi que les autres équipes des Pôles.

LE TOURNOI DES PÔLES MASCULINS : A eu lieu début avril à Strasbourg. Le Pôle se classe 5^e sur 8 équipes avec 3 victoires et 2 défaites.

SELECTIONS INDIVIDUELLES :

- 2 joueurs (Sadjhy CRANE de l'AS Illacaise et Mathys LAPIERRE de Lescar) sont sélectionnés pour le Pôle France de Montpellier (CNVB) la saison prochaine.

- 4 joueurs ont été sélectionnés en équipe de France U17 pour des compétitions (CRANE, LAPIERRE, BOURRICAUD et FABROWSKI). Ils ont en perspective le championnat d'Europe en juillet au Monténégro.

BILAN :

Une année avec beaucoup de renouvellement, et un niveau de jeu qui est allé en s'améliorant mois après mois individuellement comme collectivement. Un tournoi interPôles de bonne facture avec les demi-finales manquées de très peu. Les sortants (en dehors de ceux partant vers le Pôle France) ont des perspectives d'entrée dans un centre de formation ou sur le niveau nationale 2.

Les anciens du pôle en sélection nationale senior cette saison:

La liste de 30 joueurs pour la VNL fait apparaître 8 joueurs passés par le Pôle de Bordeaux : Earvin NGAPETH, Antoine BRIZARD, Daryl BULTOR, Stephen BOYER, Théo FAURE, Kellian MOTTA-PAES, Hilir HENNO, Luca RAMON. Anatole CHABOISSANT, élu meilleur espoir de Ligue A avec Nantes fera la préparation à la VNL avec eux.

NOUVEAUTES - PERSPECTIVES :

Un fonctionnement avec un responsable/entraîneur, 2 adjoints vacataires (Sébastien QUINTARD et Julien MASSARIN), ainsi que Nicolas GOMEZ (préparateur physique) et 1 personne sur la vidéo (Cloé LE NAOUR).

L'an prochain, un entraîneur en formation DEJEPS sera intégré tout au long de la saison.

Les terrains de Beach Volley sont en cours de réfection ainsi que la piste d'athlétisme.



**Commission Technique,
Centre Régional d'Excellence Sportive**

Alain FOSSI

Jocelyn BARRET



**Ingrid BRANGEON
Jocelyn BARRET
Alain FOSSI**



Les effectifs

Secteur féminin : 14 joueuses dont 8 nouvelles : trois en terminale, trois en première et 8 en seconde.

Championnat en Club :

4 en Pré-nat, 1 en RGF et 4 en départemental.

Coupe de France en Club : 5^{ème} tour pour 6 joueuses.

D'où viennent les jeunes de notre région :

79 – 86 -33

Clubs :

Volley-Ball Pexinois Niort – St Maixent – Cep St Benoit – St Jean D'illac – Vivonne - Royan

Secteur masculin : 14 joueurs dont cinq nouveaux : Six en terminale, six en première, deux en seconde.

Championnat en Club :

4 en N3, 4 en PNM, 5 RGM, 1 en ARM.

Coupe de France en club : 4^{ème}, 6^{ème} et 7^{ème} tours.

D'où viennent les jeunes de notre région :

79 – 86 – 17 - 16

Clubs :

Volley-Ball Pexinois Niort – Chatellerault – La Rochelle – Vouillé – Niort VB - COSMIC

Les entraînements

Lundi	Mardi	Mercredi	Jeudi
18h00-19h	15h30-17H40	14h00-17h30	15h30-17H40
1h	2h	3h30	2h
	Muscu 1 heure	Muscu 1 heure	

Bilan technique

Secteur féminin : un groupe étoffé avec 14 joueuses et quelques potentiels et de profils intéressants lors des tests de sélection. Une belle progression d'ensemble dans tous les secteurs technique, tactique, physique et mental. Satisfaction pour des profils débutants qui progressent, certaines servent déjà en smashé et utilisent le spot d'attaque en Basket.

Secteur masculin : recrutement avec beaucoup de potentiel en classe de Première. Le niveau était malgré tout très homogène et chaque joueur a pu progresser dans tous les secteurs de jeu dans un groupe soudé, ambitieux, avec de bons leaders.

Bilan sportif UNSS

Secteur féminin : le championnat inter académique Volley excellence le 1/02 à Marmande contre Toulouse perdu 3-1 (1 seule équipe qualifiée). Toulouse terminera 2ème au CDF. Dommage de ne faire que 4 sets de compétition sur l'année.

Secteur masculin : le championnat inter académique s'est déroulé à Rezé dans une poule de 3 équipes (Rezé - Tours – Venise verte). Nous finissons premiers de la poule en dominant les adversaires sans perdre de sets et obtenons la qualification pour les Championnats de France Excellence.

Les Championnats de France ont eu lieu du 4 au 6 avril à Mulhouse. Comme l'an dernier, les garçons réalisent un superbe tournoi, mais perdent à nouveau en finale face à Dunkerque. Cette médaille d'argent vient récompenser une belle génération avec quatre joueurs qui évoluaient en N3 à Châtelleraut.

Beach

Secteur féminin :

Championnat acad beach à Bois Plage le 14/12 : 2 équipes championnes et qualifiées.

Championnat interacad beach le 25/01 à Villeneuve sur Lot : 1 équipe championne et qualifiée.

Championnat de France de Beach Volley du 6 au 9 mars à Toulouse : 9^{ème} sur 12 équipes.

Secteur masculin :

Championnat acad à Bois Plage le 14/12 : 2 équipes qualifiées.

Championnat inter académique à Villeneuve sur Lot : 2^{ème} et 3^{ème}, non qualifiés.

Bilan scolaire

Tous les élèves sont suivis de près par Madame BRANGEON, professeure d'E.P.S. coordonnatrice de la structure. Comme d'habitude les élèves en difficulté ont été orientés vers le dispositif de permanence conseil et de soutien.

Une journée d'intégration a été organisée en début d'année afin de créer de la cohésion entre les élèves des sections.

Bilan Médical

Quelques blessures cette saison notamment chez les filles. Le suivi médical a de nouveau été assuré par le Docteur ZACCHEO, qui a su également répondre rapidement à nos sollicitations ponctuelles et orienter les blessés vers les différents kinésithérapeutes partenaires de la structure. Les 2 visites médicales ont été assurées.

Perspectives 2023-2024

Secteur féminin : 3 départs (terminales) et un recrutement de qualité (4) avec beaucoup de potentiel : une entrée d'une joueuse qui évolue en nationale nous fera beaucoup de bien. Car son niveau technique est largement supérieur aux autres, le groupe aura plus d'ambition. Le groupe sera homogène et progressera plus avec pour objectif la qualification au championnat de France Excellence l'année prochaine, l'idée sera d'aller chercher une médaille et partager une belle expérience humaine.

Secteur masculin : Avec six départs, le groupe va être grandement renouvelé. Mais avec 24 candidats lors de la journée de sélection, les entrants présentent des profils très intéressants, notamment sur le plan physique. L'objectif sportif sera à nouveau la qualification au CDF Excellence.



Commission Administrative et Financière, Alexandre TRA-BA-THO

La saison a été essentiellement marquée par les aspects Statuts et Règlements, les domaines financiers et qualité & axes de progrès n'ayant pas produit de travaux.

Statuts et règlements

La préparation de la saison 2022-2023 a été l'opportunité d'une reprise en main et d'une rénovation du processus de validation des licences par la Ligue. La validation a essentiellement reposé sur Cécile aidée de plusieurs bénévoles de la commission.

Le processus de validation a été analysé tout au long de la saison et des indicateurs mis en place. Ces indicateurs portent notamment sur le temps moyen de validation d'une demande de licence, le nombre de demandes incomplètes, les flux par semaine (demandes et validations), le nombre de corrections majeures vers la fédération, le nombre de messages vers les Clubs.

Le processus reste perfectible, autant que l'outil, mais ces éléments et le retour d'expérience associé doivent permettre de mieux se préparer pour la saison à venir en terme de main d'œuvre non bénévole à consacrer au processus de validation pour fluidifier et simplifier le processus. Le problème reste de répondre à une vague exceptionnelle (dimensionner un outil pour répondre à un événement exceptionnel ponctuel).

Qualité et axe de progrès

Une étude des freins à la prise de licence a été initialisée.

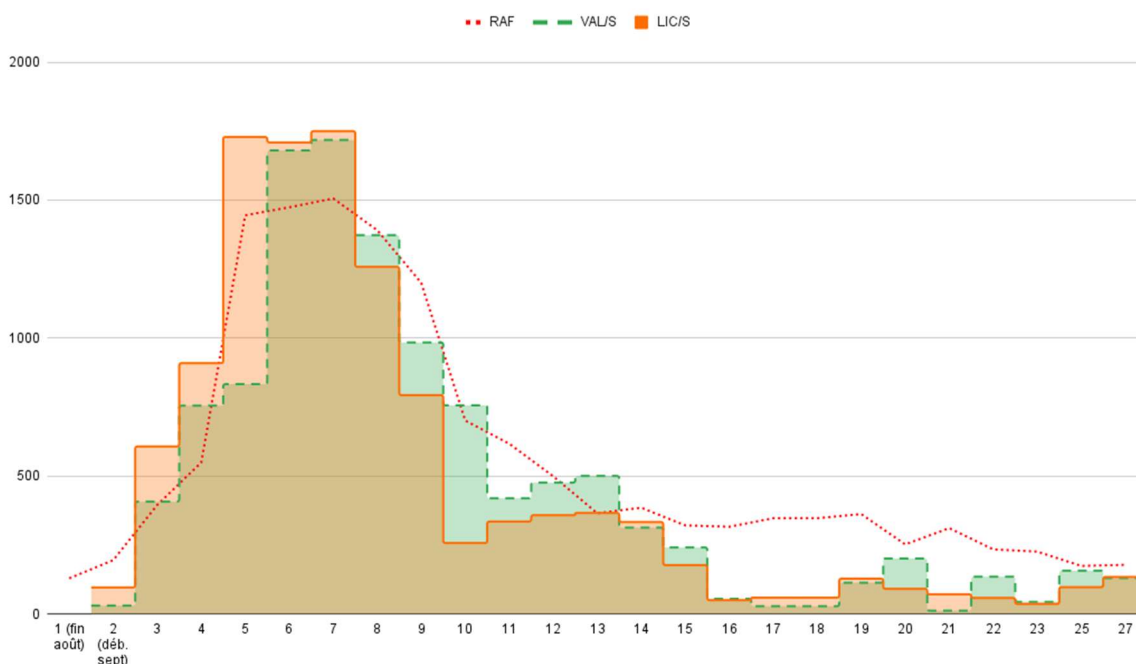

Pointillé rouge : licences restant à valider (stock en place en fin de semaine).

Discontinu vert : nombre de licences validées durant la semaine (7 jours).

Rouge : nombre de nouvelles demandes de licences générées pas les clubs durant la semaine (7 jours).



Commission partenariat et communication, Jacques MOREAU

Cette année nous avons refait entièrement le site internet, il n'est pas fini mais il s'édifie sur de bonnes bases.

Sur les réseaux sociaux nous sommes lisibles sur Instagram et Facebook.

Nous avons communiqué sur les événements organisés par la Ligue (Interdep, Camp été, CRE et finales régionales Elites).

Nous communiquons également sur les résultats de nos jeunes en Coupe de France.

Nous avons communiqué sur les Burdis et ASI répondant à leur demande.

Pour le Beach Volley nous définirons rapidement une stratégie d'informations que nous voulons importante en étant facilement exploitable.

Il nous faut maintenant être au plus près dans le temps de l'info aussi, une communication d'un suivi hebdomadaire devra se mettre en place dès la saison prochaine sur les championnats régionaux.

Un défi que veut relever la commission qui va se réarticuler pour une meilleure opérationnalité.



Commission Beach, Maëva GUIGNAN

Je commence ce rapport en remerciant tous les membres de la nouvelle commission régionale, mise en place seulement cette saison, qui œuvrent dans l'ombre sans compter leur temps. Nous sommes tous bénévoles, avec des parcours et des compétences différentes, et nous passons des heures à essayer de mettre en place des actions cohérentes.

Les membres actuels de la commission régionale Beach Volley de la Ligue Nouvelle-Aquitaine :

- Maëva GUIGNAN
- Sophie VILLENA
- Michèle GIRAUD-BAHUET
- Patrick ROLLAND
- Dominique REY

Notre belle région nous offre l'avantage d'avoir de grandes possibilités, tant par sa géographie que par son dynamisme. En Outdoor, nous bénéficions de la présence de grands espaces et de grandes plages, ainsi que plusieurs Clubs très actifs, ce qui en fait de grands atouts (espaces de jeux divers, disponibilités, création d'événements en tout genre...), mais aussi de grandes contraintes (distances, difficultés de calendrier...).

Nous tentons de nous efforcer d'accompagner les Clubs dans leur volonté de développement et de répondre à leurs besoins lorsque cela est possible, ainsi que de compléter les offres dans la région par des événements visant au développement de la pratique.

Nous essayons de satisfaire au mieux à toutes les demandes par email, de proposer des projets et d'être à l'écoute de toutes propositions intéressantes : beachvolley.lnavb@gmail.com

L'Outdoor en quelques chiffres :

- Réunions : 3 en visioconférences
- Nombreux emails et appels téléphoniques
- 720 licences Beach Volley (427 masculines, 293 féminines) au 1^{er} juin, sans compter les licences événementielles liées aux pratiques Outdoor.

Les offres Outdoor dans la région sont variées et passent par les tournois de type compétition homologués au niveau national (« Beach séries »), la Coupe de France des Clubs, les tournois internationaux ou encore d'autres tournois supplémentaires « hors parcours fédéraux ».

Compétitions dans la Région

Coupe de France des Clubs

Principe : Un collectif Club est composé de 2 équipes (soit 4 joueurs, ou 5 avec un remplaçant en catégories jeunes) qui représente son Club pour décrocher la Coupe de France des Clubs.

Nombre de collectifs engagés :

- M13 : 1 collectif en féminin, 4 collectifs en masculin
- M15 : 5 collectifs en féminin, 9 collectifs en masculin
- M18 : 7 collectifs en féminin, 14 collectifs en masculin
- Séniors : 8 collectifs en féminin, 11 collectifs en masculin

A savoir que pour les M13, la sélection régionale (tour régional) est à la charge d'organisation de la Ligue, ainsi que les interzones pour cette saison :

- Tour régional :
 - o **Masculins : 4 juin à Saintes ;**
 - o Féminines : Les filles sont directement qualifiées au tour interzone.
- Tour Interzone (zone 3) : **18 juin**
 - o Présence de 3 collectifs féminins : 1 Nouvelle-Aquitaine et 2 Occitanie
 - o Présence de 3 collectifs masculins : 2 Nouvelle-Aquitaine et 1 Occitanie

Résultats sportifs au 1^{er} Juin :

Catégories	M13		M15		M18		Séniors	
	F	M	F	M	F	M	F	M
Nombre de collectifs engagés NA	1	4	5	9	7	14	8	11
Qualifiés Tour 2	1	2	5	6	5	12	7	8
Qualifiés Tour 3			4	5	3	7	4	7
Qualifiés Tour 4			2	2	2	3		4
Qualifiés Finales	?	?	?	?	?	?	3	?

Tournois « France Beach Séries »

Tournois Séries dans la région : (Au 1^{er} juin)

- Séries 3 : 17 tournois réalisés, 8 tournois à venir et plus (?)
- Séries 2 : 12 tournois réalisés, 3 tournois à venir et plus (?)
- Séries 1 : 5 tournois label « championnat de France » dans la région (sur 14 en France)
 - o S1 – 1500 Féminin & Masculin, Ré Beach France, 15^{ème} édition !
 - o S1 – 2000 Féminin, Saintes, 6^{ème} édition !
 - o S1 – 2000 Féminin et Masculin, Villeneuve-sur-Lot, 1^{ère} édition !

Autres Clubs organisateurs : Adour Volley, Biscarosse, Stade Montois, Bordeaux Beach Chillers, Ré Beach Club, AL Villeneuve-sur-Lot, Anglet Beach Bask, Royan...

Pour rappel, la Ligue a le devoir de suivre les tournois France Beach Volley Séries en Nouvelle-Aquitaine. Nous devons superviser toutes les séries 2 de la région pour vérifier la bonne application des règlements.

Finales Régionales Beach :

Cette année encore, nous souhaitons organiser un tournoi récompensant nos meilleures équipes régionales. C'est une finale régionale sur un France Beach Série 2 qui récompensera les équipes Nouvelle-Aquitaine. Des « Wild Card » (places réservées) seront attribuées aux 6 meilleures équipes du championnat régional de Beach Volley, licenciées en Nouvelle-Aquitaine.

L'idée est de faire un podium du série 2 (ouvert au niveau national) et un podium des équipes Néo-Aquitaines. La date et le lieu du tournoi sont encore à définir.

Tournois International - WEVZA

1^{ère} édition du WEVZA sur l'île de Ré du 12 au 14 mai 2023 en Féminin et Masculin. Le WEVZA (Western European Volleyball Zona Association) est le premier niveau international au niveau de l'Europe de l'Ouest regroupant 8 nations (Belgique, France, Allemagne, Italie, Portugal, Espagne, Suisse et Pays-Bas).

En mai dernier, le Ré Beach Club a organisé le premier tournoi international homologué de la région pour lequel 5 équipes féminines (dont 1 sur le podium final) et 3 équipes masculines Néo-Aquitaines représentaient la France.

Événements « Développement »

Teen Beach

Les CDVB organisent en autonomie 3 ou 4 journées départementales pour toutes les catégories de M11 à Séniors, sur n'importe quelle surface (herbe, sable ou autre). Il s'adresse à tous, licenciés ou non. Une finale régionale est organisée par le CD17 le dimanche 25 juin pour ces mêmes catégories.

Nous remarquons que le projet est plus développé dans le nord de la région que dans le sud, certainement lié à un fait historique. Cependant, cela n'empêche pas d'avoir plusieurs centaines de jeunes et de moins jeunes qui participent chaque année à l'événement.

Volleyademoiselles Beach

Cette manifestation a pour but de favoriser l'accès au sport féminin par la pratique du Beach Volley. Elle aura lieu les 1 et 2 juillet en parallèle du Série 1 de Saintes avec animation sur les lieux, avec des exercices d'apprentissage du Beach Volley et des tournois par niveaux en suivant.

Caravane Beach Play Volley

Le but est la promotion des activités Outdoor sur l'ensemble du territoire. Animation technique (séances de 45min gratuites ouvertes aux centres de loisirs) et tournoi 2x2, 3x3, 4x4 (jeunes et séniors).

Autres tournois « non homologués »

On peut citer d'autres pratiques Outdoor dans la région, tels que les tournois sur herbe des Clubs de fin de saison par exemple, ou encore les tournois 3x3 qui tendent à se développer en s'organisant dans la région pour prendre plus d'ampleur : citons, entre autres, les tournois de Royan, l'ABC d'Anglet Beach Bask ou encore le TIBA d'Arcachon.

Nous savons qu'il en existe pleins d'autres, sous d'autres formats variés pour répondre à une demande grandissante, de tous niveaux, de toutes catégories d'âges et d'envies.

Arbitrage

Avec la commission régionale d'arbitrage, la Ligue continue de proposer des formations d'arbitrage en collaboration avec Isabelle DUFOUR, arbitre international en Beach Volley et formatrice en Ile-de-France. La formation théorique est réalisée en 3 ou 4 visioconférences en ligne ainsi qu'une évaluation des connaissances théoriques, puis une formation pratique réalisée à l'occasion d'un tournoi sur lequel nous faisons venir la formatrice (coût pris en charge par la Ligue sur les dernières éditions).

L'arbitrage permet d'éviter des litiges dans des rencontres, d'appliquer un règlement connu et d'en rappeler son contenu, de rythmer un match, aider l'organisateur du tournoi dans la gestion de sa compétition, mais permet aussi aux joueurs de rester concentrés sur l'essentiel, et non pas sur le score ou la tenue d'un match.

Dans le futur, nous souhaiterions mettre en place des arbitres sur les tournois régionaux. Les problèmes rencontrés à cette mise en place sont toujours les mêmes : le coût financier et le nombre trop limité d'arbitres dans la plus grande région de France métropolitaine (seulement 8 arbitres « actifs » et 3 en formation).

Ambitions futures

A l'avenir, la commission régionale veut s'organiser pour accompagner au mieux les Clubs pour continuer d'offrir et augmenter les événements cohérents à destination de tous les licenciés, ou non.

Nous aimerions :

- Accompagner encore plus les Clubs qui souhaitent développer leurs activités ;
- Augmenter encore plus les événements à visée de promotion et de développement (dont le Teen-Beach fait partie) ;
- Avoir une offre de compétition cohérente dans la région
- Permettre la mise en place d'arbitres sur les tournois

Notre plus grande force est notre volonté à vouloir aider et développer notre beau sport, mais c'est aussi notre plus grande faiblesse à ce jour : Nous sommes tous bénévoles dans cette jeune commission et n'avons pas de salarié à la Ligue ayant une tâche dédiée au Beach Volley et à l'Outdoor à ce jour.

LES VOEUX

Vœu n°1

Vœu du Club de Biscarrosse Olympique

Proposition pour lever une ambiguïté sur la formulation des changements de collectifs dans le REGR

RGER

Article 9.13 indique

9.13 Les GSA ayant engagé une équipe 2 et dont l'équipe 1 ne participe pas aux championnats LNV, peuvent avoir trois catégories de joueurs :

- *Catégorie A = Joueurs appartenant à l'équipe 1 :*

✓ *Tout joueur inscrit sur la première feuille de match de l'équipe 1 ;*

✓ *Tout joueur de catégorie B ayant participé à 3 rencontres de l'équipe 1 (sauf la première, consécutives ou non).*

- *Catégorie B = Joueurs appartenant à l'équipe 2 :*

✓ *Tout joueur inscrit sur la première feuille de match de l'équipe 2 ;*

✓ *Tout joueur de catégorie A n'ayant pas participé aux 3 dernières rencontres de l'équipe 1.*

Rajouter :

Tout joueur de catégorie A n'ayant pas participé aux 3 dernières rencontres de l'équipe 1.

Par rencontres, on entend journées de championnat telles qu'inscrites au calendrier du championnat (donc weekend selon l'article 12 sur les horaires de rencontre).

Ledit joueur intègre la catégorie B pour la journée de championnat de l'équipe 2 immédiatement après la dernière rencontre sans participation.

En aucun cas il ne peut s'agir de la même journée et par extension du même week-end si les calendriers des équipes 1 et 2 sont synchronisés.

Cette restriction tient compte des reports de rencontres.

La CRS précisera ce qu'elle entend par trois dernières rencontres de l'équipe 1 : Normalement ce sont trois rencontres consécutives telles qu'inscrites au calendrier du championnat (cette formulation impose donc de porter une vigilance aux reports de rencontre d'une journée de championnat vers une journée dédiée aux reports ou vers un jour en semaine)

Cas d'exemple : matchs couplés

j1	j2	j3	(journée)
M1	M2	M3	le samedi (de l'équipe 1)
M1	M2	M3	le dimanche (de l'équipe 2)

Joueur du collectif A n'ayant pas participé aux rencontres M1 M2 M3 : il ne peut participer à la rencontre M3 même si elle est reportée postérieurement à la journée j3.

Avis du Bureau Exécutif : Non recevable Favorable Défavorable

Justification : Recevable, une modification du RGER sera proposée en AG

Vœu n°2

Vœu du Club de Biscarrosse Olympique

Proposition de passer les championnats pré nationaux M & F à 2x10 ou 2x11 équipes

Avantage : permettre une gestion plus stable du calendrier sans temps morts de formatage de seconde phase, à la fois pour les clubs et pour la commission, et donc une saison plus régulière en fréquence de matches.

De plus, la formule de rencontres aller-retour est plus universelle et plus légitime.

Des poules de 11 permettraient d'accueillir des équipes en descente de N3 en surnombre (en poussant à 12), bref de donner de la flexibilité.

Coût : le coût induit est supporté par les équipes rajoutées (déplacements, arbitrages).

La ligue y gagne en droits d'inscription des équipes rajoutées et du travail supplémentaire d'organisation et de contrôle par la commission sportive (toutefois pas de réorganisation à l'issue d'une phase).

Une répartition en deux poules géographiques avec désignation du champion par une finale nord-sud aller-retour ou sur trois rencontres serait une bonne formule.

La formule du nombre de points et des quotients pour départager les premiers de chaque poule est à éviter (au royaume des aveugles les borgnes sont rois).

PS nous sommes une ligue régionale de douze départements donc une moyenne de deux équipes de PN par genre par département conduirait à deux poules de 12 équipes. (Cela reste la théorie mais aussi un objectif ambitieux à très long terme).

Avis du Bureau Exécutif :

Non recevable

Favorable

Défavorable

Justification : Le nombre d'équipes par division a été établi il y a deux ans suite à une enquête auprès de toutes les équipes pour réduire à 18 équipes en PN et à 24 équipes en R1.

Il faut respecter tous les avis et ne pas changer tous les deux ans.

Vœu n°3

Vœu du Club de Biscarrosse Olympique

Proposition de passer les championnats pré nationaux M & F à 3X9 équipes (actuellement 24 équipes).

Avantage : en adéquation avec la proposition précédente d'augmenter le nombre d'équipes en pré nationales, il faudrait augmenter numériquement la régionale.

3 poules de 9 permettraient plus de rencontres donc plus d'intérêt pour les équipes.

Coût : le coût induit est supporté par les équipes rajoutées (déplacements, arbitrages).

La Ligue y gagne en droits d'inscription des équipes rajoutées et du travail supplémentaire d'organisation et de contrôle par la commission sportive. Une répartition en trois poules géographiques avec la formule actuelle finale est satisfaisante.

PS aux détracteurs d'un accroissement du nombre d'équipes régionales qui y voient un appauvrissement des championnats départementaux, il faut donner sa chance aux équipes départementales dont le développement du nombre de licenciés actuel va forcément se traduire tôt ou tard par des équipes départementales supplémentaires.

Il faut faire de la place dans nos championnats pour l'afflux de nouveaux licenciés et donc de nouveaux joueurs et de nouvelles équipes. Sans cela, ces joueurs repartiront d'où ils viennent.

Avis du Bureau Exécutif :

Non recevable

Favorable

Défavorable

Justification : Le nombre d'équipes par division a été établi il y a deux ans suite à une enquête auprès de toutes les équipes pour réduire à 18 équipes en PN et à 24 équipes en R1.

Il faut respecter tous les avis et ne pas changer tous les deux ans.

Vœu n°4

Vœu du Club de Châtellerault

A l'exemple de la Fédération demander le versement de la totalité des indemnités et dépenses d'arbitrage pour la saison en même temps que la demande d'engagement.

Il est parfois compliqué pour certains Clubs d'avoir une personne disponible le jour du match pour faire le règlement ou de disposer de la monnaie nécessaire ou d'effectuer des démarches pour se faire rembourser etc.

Ceci dans le but de simplifier la préparation avant match tant pour les dirigeants que pour les arbitres eux-mêmes.

Le règlement aux arbitres se ferait ensuite par la Ligue sous forme de virement.

En cas d'absence de l'arbitre le versement se ferait au club recevant qui se chargera de régler les arbitres qui auront fait le remplacement au dernier moment.

Avis du Bureau Exécutif : Non recevable Favorable Défavorable

Justification : En attente du vote par les Clubs de Région de la proposition de la CRA.

Vœu n°5

Vœu du Club de Floirac

Retour à un championnat « classique » en Pré nationale avec matchs aller-retour et abandon de la formule actuelle « Playoffs / Playdowns ».

Raisons :

- facilite les réservations de gymnases, de minibus etc pour les Clubs car toutes les dates, horaires et lieux de la saison sont connus dès le début du championnat. (Le fait de ne pas pouvoir réserver le gymnase à l'avance est compliqué dans plusieurs communes).

- facilite le couplage des matchs (impossible actuellement car on ne connaît jamais à l'avance les matchs de 2e phase play-off / play-down (horaires, samedi ou dimanche etc.)

- plus intéressant sportivement car plus « ouvert », actuellement à part les 2 premiers des play-off et 2 derniers des play-down plus personne ne joue rien en deuxième phase, pas d'enjeu.

Avis du Bureau Exécutif : Non recevable Favorable Défavorable

Justification : Une proposition sera faite à l'AG dans ce sens pour la saison 2024-2025.